

**Rechtsgrundlagen:**

Der Landschaftsplan „Grenzwald/Schwalm“ des Kreises Viersen beruht auf folgenden Vorschriften:

- Gesetz über Naturschutz und Landschaftspflege (Bundesnaturschutzgesetz – BNatSchG) vom 29. Juli 2009 (BGBl. I S. 2542), zuletzt geändert durch Artikel 3 des Gesetzes vom 08. Dezember 2022
- Gesetz zum Schutz der Natur in Nordrhein-Westfalen (Landesnaturschutzgesetz - LNatSchG NRW) vom 21. Juli 2000 (GV. NRW. S. 568), zuletzt geändert durch Gesetz vom 01. Februar 2022 (GV. NRW. S. 139)
- Verordnung zur Durchführung des Landesnaturschutzgesetzes (DVO-LNatSchG) vom 22. Oktober 1986 (GV. NRW. S. 893), zuletzt geändert durch Artikel 35 des Gesetzes vom 01. Februar 2022 (GV. NRW. S. 122)
- Kreisordnung für das Land NRW (KRO NRW) in der Fassung der Bekanntmachung der Neufassung vom 14. Juli 1994 (GV. NRW. S. 270), zuletzt geändert durch Artikel 2 des Gesetzes vom 13. April 2022 (GV. NRW. S. 490)
- Verordnung über die öffentliche Bekanntmachung von kommunalem Ortsrecht (Bekanntmachungsverordnung - BekanntMVO) vom 26. August 1999 (GV. NRW. S. 516), zuletzt geändert durch Artikel 1 der Verordnung zur Änderung der Bekanntmachungsverordnung vom 05. November 2015 (GV. NRW. S. 741)

**Bestandteile des Landschaftsplanes:**

1) Vier Karten (je zwei Teilkarten Nord u. Süd) im Maßstab 1 : 12.500  
- Entwicklungskarte Nord, Entwicklungskarte Süd  
- Festsetzungskarte Nord, Festsetzungskarte Süd  
- Maßnahmenraumkarte Nord, Maßnahmenraumkarte Süd  
- Karte Nachrichtliche Darstellungen Nord,  
Karte Nachrichtliche Darstellungen Süd  
2) Textliche Darstellungen und Festsetzungen mit Erläuterungen, Begründung mit Umweltbericht

**Planverfasser:**

Kreis Viersen  
Der Landrat  
Amt für Bauen, Landschaft und Planung  
Rathausmarkt 3  
41747 Viersen

**Verfahrensübersicht:**

Der Kreistag des Kreises Viersen hat am 10.03.2016 die Aufstellung des Landschaftsplans „Grenzwald/Schwalm“ gemäß § 27 Abs. 1 Landschaftsgesetz a. F. (§ 14 Abs. 1 LNatSchG NRW n. F.) beschlossen.

Viersen, den  
Der Landrat  
Kreistagsmitglied

Der Beschluss des Kreistages des Kreises Viersen zur Aufstellung des Landschaftsplans „Grenzwald/Schwalm“ wurde am 14.04.2016 gemäß § 27 Abs. 1 Landschaftsgesetz a. F. (§ 14 Abs. 1 LNatSchG NRW n. F.) ortsüblich bekannt gemacht.

Viersen, den  
Der Landrat  
Kreistagsmitglied

Die frühzeitige Beteiligung der Bürgerinnen und Bürger gemäß § 16 LNatSchG NRW erfolgte in der Zeit vom 11.07.2018 bis 31.10.2019. Die Träger öffentlicher Belange wurden mit Schreiben vom 11.07.2019 gemäß § 15 LNatSchG NRW am Verfahren beteiligt.

Viersen, den  
Der Landrat  
Kreistagsmitglied

Der Kreistag des Kreises Viersen stimmte am 29.10.2020 dem Landschaftsplan zu und beschloss gemäß § 17 LNatSchG NRW die öffentliche Auslegung.

Viersen, den  
Der Landrat  
Kreistagsmitglied

Der Landschaftsplan hat gemäß § 17 LNatSchG NRW nach ortsüblicher Bekanntmachung vom 28.10.2021 in der Zeit vom 15.11.2021 bis 14.02.2022 öffentlich ausliegen.

Viersen, den  
Der Landrat  
Kreistagsmitglied

Der Landschaftsplan ist gemäß § 7 Abs. 3 LNatSchG NRW in Verbindung mit § 5 Abs. 1 und § 26 Abs. 1 Buchstabe f der Kreisordnung für das Land Nordrhein-Westfalen (KRO NRW) am 15.06.2023 durch den Kreistag des Kreises Viersen als Satzung beschlossen worden.

Viersen, den  
Der Landrat  
Kreistagsmitglied

Der Landschaftsplan „Grenzwald/Schwalm“ ist gemäß § 18 LNatSchG NRW am (Bezirksregierung Düsseldorf) angezeigt worden.

Düsseldorf, den  
Der Regierungspräsident

Gemäß § 19 LNatSchG NRW ist die erfolgte Durchführung des Anzeigeverfahrens am ortsüblich bekannt gemacht worden; dabei wurde darauf hingewiesen, wo und wann der Landschaftsplan eingesehen werden kann.

Viersen, den  
Der Landschaftsplan hat am Bestandskraft erlangt.

Viersen, den  
Der Landrat

Viersen, den  
Der Landrat

Viersen, den  
Der Landrat

Viersen, den  
Der Landrat

Viersen, den  
Der Landrat

Viersen, den  
Der Landrat

Viersen, den  
Der Landrat

Viersen, den  
Der Landrat

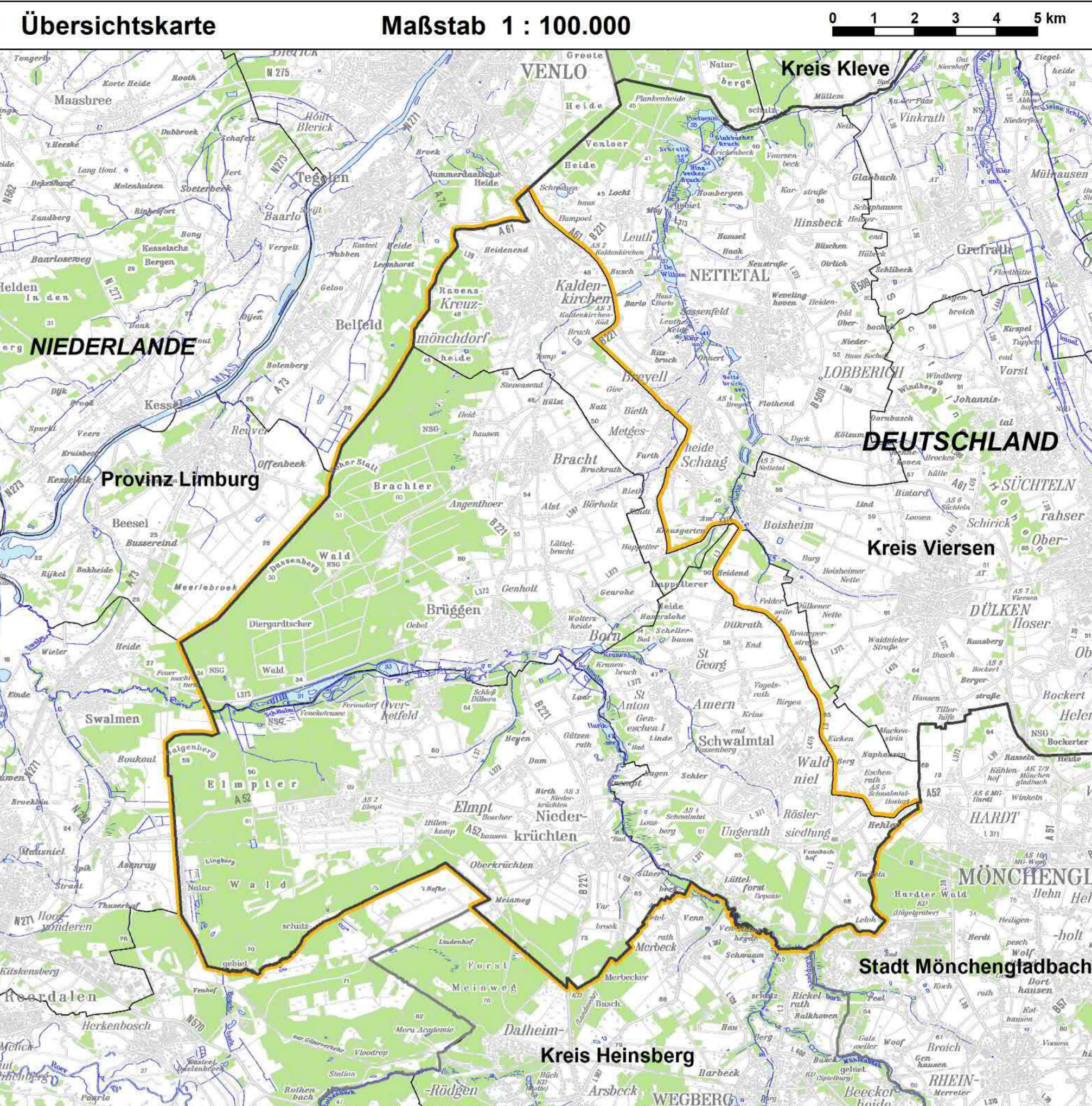
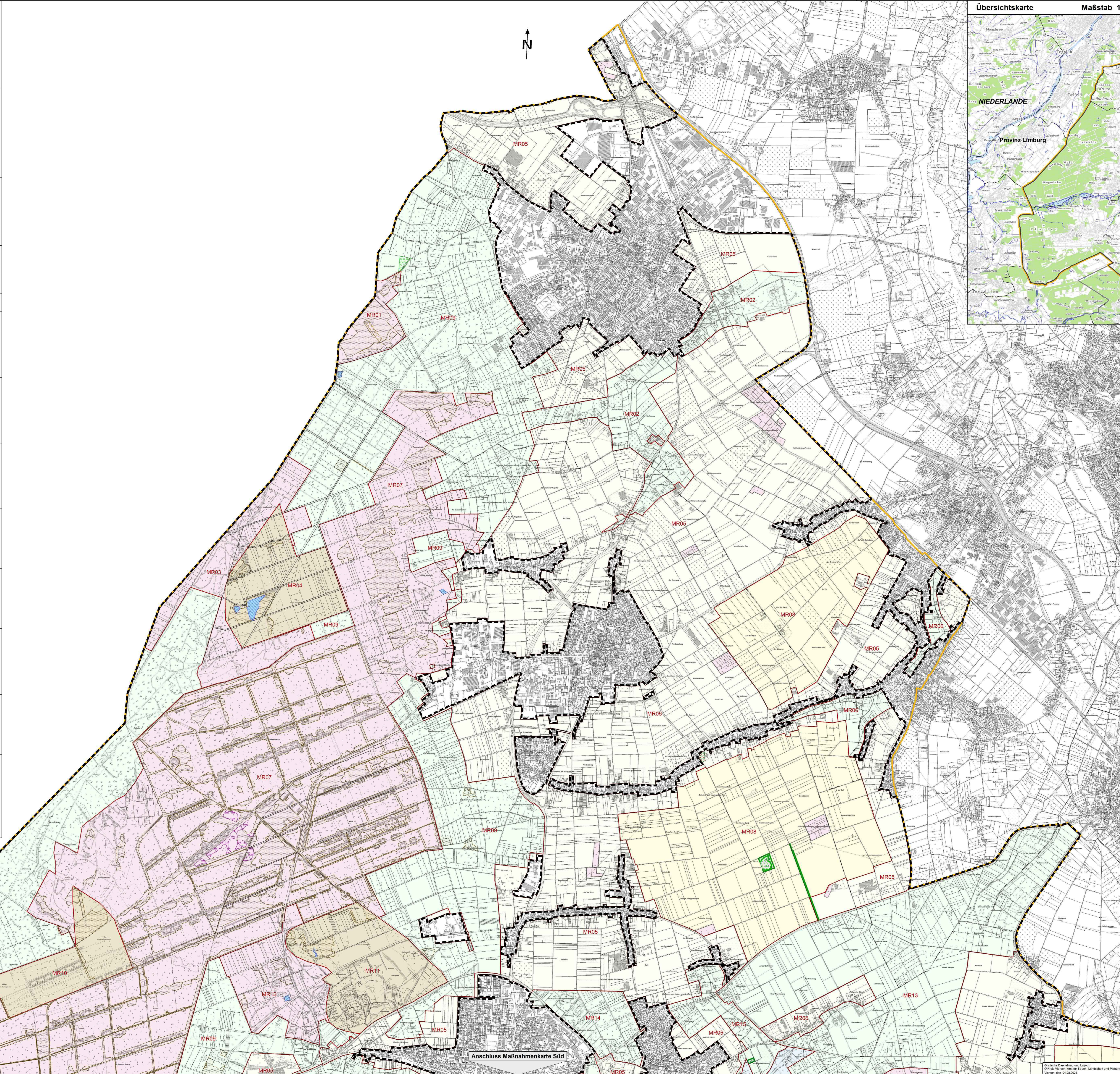

**Zeichenerklärung**

**Grenzen des Landschaftsplanes**

- Landschaftsplangrenze
- Grenze des räumlichen Geltungsbereiches

**Maßnahmenräume**

- MR01 Maßnahmenraum (mit lfd. Nr.)

**Ortsgebundene Maßnahmen**

- M01 Pflege von Sandmagerrasen, Heiden oder Heidemoores
- M02 Entwicklung und Wiederherstellung von Sandmagerrasen und Heiden
- M03 Pflege von Uferstreifen und Gräben
- M04 Pflege von Röhrichten und Seggenrieden
- M05 Pflege von Kleingewässern
- M06 Pflege von Grünland
- M07 Entwicklung und Pflege von extensiven Äckern
- M08 Pflege von Hochstaudenfluren
- M09 Pflege von Feldgehölzen, Feldhecken und Gebüsch
- M10 Pflege von Streuobstwiesen

**Sonstiges**

- Gemeinde- bzw. Stadtgrenze

Stand: April 2023

**KREIS VIERSEN**  
DER LANDRAT  
Amt für Bauen, Landschaft und Planung

**Landschaftsplan „Grenzwald/Schwalm“**  
**Maßnahmenraumkarte Nord**  
**3. Ausfertigung**

Maßstab 1 : 12.500

0 200 400 600 800 m

Geografische Darstellung und Layout:  
© Kreis Viersen, Amt für Bauen, Landschaft und Planung  
Viersen, den: 04.08.2023

Anschluss Maßnahmenkarte Süd