

Bryell 1863 41

Nr.	Namen und Vornamen der Geheiratheten.	Datum der Urkunden.
20.	Anstoetz Johann Heinrich und Moors Anna Maria Catharina Lucia	22. Aug.
28.	Beijen Friedrich Wilhelm und Feichtes Cath. Gertrud	21. Nov. 62
25.	Beijen Johann Gerhard und Hornes Cath. Gertrud	22. October
10.	Bormans Peter Jacob und Hüfges Sophia	22. May
5.	Bros Johann Heinrich Wilhelm und Torstapfel Anna Catharina Sophia	17. April
18.	Brocks Heinrich Matthias und Coetzee Maria Lucia	6. August
3.	Brisken Peter Johann und Pavers Maria Catharina	13. April
9.	Cromen Hermann Joseph und Triemer Anna Catharina Adriana	7. May

Breyell 1863 H

Nr.	Namen und Vornamen der Geheiratheten.	Datum der Urkunden.
11.	von den Triesch Anton Maria und Michael Catharina Gotsch	4. März
23.	Diekhoff Egidius und Nathanael Maria Lepold	28. Septbr
29.	Giehler Peter Rich. Heinrich und Anton Christina Josephina	27. Novbr
8.	Zankump Stephan und August Maria Catharina	5. März
4.	Tromper Johann Gustav und August Maria Catharina Maria	17. April
22.	Klauser Hermann Anton Joseph und Peter Henriette Lepold	14. Septbr
27.	Klaser Johann und Jacob Maria Henriette	11. Novbr
15.	Mortens Joseph und Conrad Elisabeth	17. März

Nr.	Namen und Vornamen der Geheiratheten. Bregell 1863 #	Datum der Urkunden.
14.	Momm Johann und Tesportson Maria Catharina Anna Heide	11. July
1.	Opdenberg Johann Wilhelm und Normons Anna Elisabeth	8. April
17.	Pommeters Heinrich Wilhelm und Schmeitz Maria Agnes	6. August
2.	Pommeters Johann Heinrich und Brocks Catharina Gertrud	13. April
16.	Rütten Heinrich und Mops Anna Catharina Christina	4. August
21.	Schroter Johann Lambert und Sanders Barbara Sophie	17. Septem
19.	Schmitter Johann Heinrich und Thielen Anna Maria Frieda	13. August
24.	Terstappen Peter Heinrich und Torrij Josephina Elisabeth	1. Octob

Bryell 1863 H

No.	Namen und Vornamen der Geheiratheten.	Datum der Urkunden.
6.	Verstegen Anton und Conz en Maria. Lisele	21. April
26.	Wans Peter Jacob und van den Bosch Johanna Katharina	26. October
13.	Windbergs Johanna Johanna und Proeges Katharina Johanna	13. Junij
12.	Wintgens Bartholomäus und Dingy Catharina Caroline	12. 20
7.	Landers Heinrich und Groot en Maria Eunigund	25. April

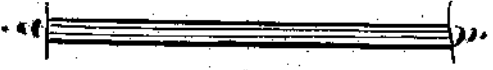

Bregell 1864 H

- | | | |
|-----|--|--------------------|
| 22. | Allertz Hermann Joseph & Theostappan Maria
Gubrun | 17. Septbr |
| 11. | Bach Johann Carl Franz Hubert & Lentzen Catharina
Hubertina | 25. April |
| 32. | Bach Johann Adreas Hubert & Manton Anna
Eliabeth | 29. Septbr |
| 40. | Bircher Johann Mathias & Jacobs Anna Gotland | 16. Novemb |
| 30. | Bretz Johann Mathias & Giesen Anna Eliabeth | 15. Octobr |
| 28. | Dickmanns Johann Stephan & Van Dick Maria
Johanna | 15. 2 ^o |
| 14. | Dohmen Hermann Mathias Gisbert & Stevens
Maria Catharina | 23. Septbr |
| 15. | Dohmen Wilhelm Joseph & Goetz Maria Catharina
Hubertina | 16. Junij |
| 4. | Feger Anna & Deverichs Maria Agnes | 23. Junij |

Breyell 1864 H

No	Namen und Vornamen der Geheiratheten.	Datum der Urkunden.
18.	Giehlen Johann Heinrich & Behlen Anna Sophia	29. July
13.	Giehlen Johann Martin & Ampitz Anna Christiana	14. May
27.	Giehlen Peter Joseph & Struchen Maria Catharina	13. October
35.	Gisbertz Conradine & Lübbe Anna Catharina Lucia	2. Novbr
26.	Goertz Caspar Heinrich & Neivahm Adheid	13. October
25.	Harmes Caspar & Hermann Maria Elisa. Maria	3. 3 ^o
9.	Hauers Johann Jacob & Geelen Wilhelmina	1. April
19.	Hegholtz Johann & Terstappen Anna Lucia	4. August
24.	Holthausen Johann Peter & Janderker Maria Anna	15. October
21.	Hoppert Moritz Hubert & Teuten Johann Catharina	12. Septbr
34.	Houben Peter Martin & Schreyes Anna Catharina	2. Novbr
2.	Hummel Leonard Hubert & Brocks Anna Margaretha	2. Januar

No	Namen und Vornamen der Geheiratheten. Bryll 1864 H	Datum der Urkunden.
31.	Jungfer Lambert + Wüsten Maria Gertrud	24. October
43.	Friederichs Heinrich Heiland + Jürgens Anna Elisabeth	18. Novbr
37.	Friederichs Peter August + Toraj Anna Maria Catharina	7. Novbr
20.	Kemper Peter Maria Joseph + Schmidt Johann Catharina	27. August
38.	Kesseler Maria Joseph Hubert + Heidenfelds Anna Helena Catharina	9. Novbr
12.	Kisters Joh. Joh. Theodor + Grüters Maria Magdalena	25. April
3.	Lommen Peter Johann Heiland + Poppen Anna Maria	23. Januar
13.	Lphoves Joh. Wilhelm + Theodor Maria Margaretha	21. Novbr
14.	Thlipsen Franz August + Smets Maria Helene	10. Junij
41.	Kloenes Peter Ludwig + Lambert Adelgunde	16. Novbr.
23.	Tustjens Wilhelm + Lehmann Maria Anna Josephine	26. Septbr
16.	Proesges Joh. Martin + Kesseler Anna Louisa	13. July

Bregell 1864 H

Nr.	Namen und Vornamen der Geheiratheten.	Datum der Heirathen.
39.	Mütten Friedrich Wilhelm & Schonen Anna Margaretha	13. April
6.	Schumacher Heinrich Gotthard & Gisbertz Anna Maria Gotthard	4. April
7.	Specker Peter Wilhelm & Gerwets Anna Elisabeth	7. 20
8.	Speck Peter Adam & Schovers Maria Magdalena	9. 20
1.	Thorstappen Peter Heinrich & Jansen Hedwig Francisca	11. Januar
36.	Thiden Peter Paul & Cortzen Anna Barbara	5. April
17.	Vothoes Johann Leonard & Müllers Maria Gotthard	16. April
10.	Vörbrüggen Peter Franz August & Turmontges Maria Frieda	21. April
33.	Wassen Anna & Schöpfers Anna Maria	21. October
5.	Widberg Joh. Christ. Winaud & Glasmeiers Maria Catharina	2. April
26.	Witz Peter Leonid & Gschlen Anna Maria Catharina	1. October

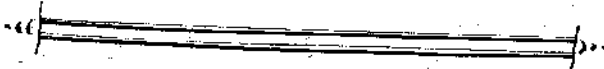

Beyll 1865

H

No	Namen und Vornamen der Geheiratheten.	Datum der Verheiratheten.
27.	Anstoetz Johann Wilhelm & Jaansen Adelgunda	1865. 25. Septbr
1.	Anstoets Peter Wilhelm & Thiele Anna Catharina Josephina	4. Januar
18.	Binder Johann Theodor & Hoffmann Catharina Adelgunda Theresina	26. May
31.	Busch Johann Matthias & Pasimen Anna Catharina	13. October
17.	Busch Peter Jacob & Otjens Johann Christiana Theresina Theresina	12. May
10.	Collee Franz Hubert & Rütten Maria Magdala	30. October
33.	Coy Peter & Winkes Christiana	16. October
46.	Dammer Johann Heinrich Hubert & Küsters Johann	13. Novbr
8.	Dahmen Johann Christian & Boetzkes Anna Margaretha Theresina	3. Februar
11.	Dankers Johann & Smijders Anna Maria	24. J ^o
35.	Drathen Adam Heinrich Hubert & Peeters Anna Catharina	20. October
45.	Geerkens Peter Wilhelm & Breitz Anna Maria	10. Novbr
44.	Giebelen Johann Matthias & Haalpmans Maria Gustava Theresina	10. J ^o

B regell 1865 A

No	Namen und Vornamen der Geheiratheten.	Datum der Urkunden.
16.	Hauser Heinrich, Math. & Hoersch Anna, Marg.	12. Mai
23.	Hoffmanns Joh. Christian & Michels Anna, Marg.	28. Aug.
25.	Hoffmanns Joh. Wich. & Paschmans Anna, Maria	10. Junij
6.	Hummel Gerhard & Hofmanns Maria Catharina	3. Februar
10.	Huijs Lammig & Michels Anna, Gerhard	10. 2 ^o
48.	Janzsen Hermann Joseph & Pieskes Maria Mehlis	17. Novbr
32.	Janzsen Peter Joh. Gerhard & Lehmann Anna, Maria Catharina	13. Octobr
22.	Jontges Peter Anton & Wandorheyden Anna Gerhard	4. August
7.	Kindschoten Peter Joseph & Heines Maria Catharina	3. Febr
41.	Klinkhummels Joh. und Peter & Bolten Anna Gerhard	3. Novbr
5.	Kohmen Peter Joh. Heinrich & Veitkes Anna Emilia	27. Junij
38.	Kriegers Johann & Teeters Anna, Marg. Hubert	27. Octobr
26.	Küppers Johann & Weifs Catharina, Gerhard	1. Septbr

No	Namen und Vornamen der Ehepaare.	Datum der Verkündn.	H
9.	Lormann Rich. & Theodora von Mann Friedl. Theresia	6. Febr.	
47.	Lücker Franz Heinrich & Beckmanns Maria Anna Margaretha	17. Novbr	
29.	Mortens Heinr. Both. & Goertz Catharina Elisabeth	6. October	
21.	Mortensen Peter Heinrich & Hennrichs Maria Catharina	17. Junij	
28.	Mier Ludw. Ferdin. Ernst & Schuberst Christiana Carolina	6. October	
19.	Möller Rich. Joseph & Goertz Math. Maria	26. Maj	
34.	Müllers Peter Heinrich Lautner & Deleré Henriette Lopbia	18. Decbr	
12.	Nicol Joh. Heinr. Theodor & Giesen Maria Anna Hubertina	19. April	
36.	Peeters Johann Joseph & Forstappon Anna Christina Friedl	24. October	
49.	Ploemes Joh. Math. Anna & Tamm Peterella	24. Novbr	
30.	Reijnders Lucretia & Alkerz Maria Peterella Josephine Hubertina	13. Decbr	
25.	Schwenkes Peter Andreas & Compans Maria Math. Maria	31. August	
24.	Schwenkes Peter Heinrich & Dammann Catharina Eva Hubertina	31. J ^o	

Bryll 1865 4

No	Namen und Vornamen der Ehepaare.	Datum der Urkunden.
4.	Schumacher Franz Hubert Wilhelm & Thijsen Anna Maria Friederica	23. Januar
37.	Lautsen Johann Hubert & Pölsen Maria Joh	25. October
2.	Speker Johann Theodor & Pellen Maria Lucia	4. Januar
15.	Terhaag Joh. Conrad Hubert & Wincker Johann Joseph	28. April
3.	Tovesen Wich. Heinrich & Lankes Anna Elisabeth	14. Januar
42.	Thijsen Joh. Hubert & Tölles Maria Humboldt	4. Novbr
43.	Tijffers Pet. Wilhelm & Noerts Anna Hubertina	11. Herbst
14.	Perwers Franz & Paches Anna Maria Catharina	27. April
13.	Trankend Joh. Heinrich & Tomdegh eyder Anna Maria Agnes	14. 8 ^o
39.	Wilkommd Wich. Hubert & Gieskes Maria Catharina Lucia	27. October

Nr.	Namen und Vornamen der Eheiratheten.	Datum der Urkunden.
29.	Anstoetz Peter Mathias & Frieschen Maria Adelgunda Hubert	1866. 19. October
27.	Brescher Franz Friedrich & Sathen Melheid	27. Septbr
26.	Brosch Johann Wilhelm & Reiners Maria Anna Catharina	24. Dec
2.	Brosch Joh. Math. Hermann & Ferkau Maria May	18. Januar
18.	Christiansen Robert & Lader Maria Anna Catharina	26. May
8.	Dahmen Heinrich Joseph & Coorens Anna Catharina Anna Catharina	10. Februar
3.	Egser Peter & Lambes Catharina Elisabeth	29. Januar
5.	Erkes Johann Friedr. Wich. & Glasmachers Anna Gottlieb	31. Dec
35.	Erkes Gottfried & Gieser Maria Adelgunda	16. Novbr
31.	Gartz Peter Paul & Schmitz Catharina Conilia	2. Novbr

f.
ten
er-
128
un
die
en
un
en
hs

Bregell 1866 H

Nr.	Namen und Vornamen der Ehepaare.	Datum der Urkunden.
19.	Goertz Gottfried Josephina & Geisbert Konrad Josephina	14. Juni
17.	Hocke Peter Wilhelm & Mey Anna Gertrud	23. May
25.	Hoffmanns Peter Leonard & Hoffmanns Maria Theresia	21. Septem.
22.	Hornes Pet. Heinrich & Brückel Christiana	15. August
18.	Hornes Franz & Engels Anna Elisabeth	19. May
24.	Kessel van Pet. Wilhelm & Engbrocks Hilgunda	25. August
12.	Krijgowski Franz August & vanden Brucken Johann Esmerina	16. April
6.	Küppers Johann Hubert & Janderwerth Lucia Christina Antonina	1. Februar
10.	Küppers Mathias Hermann Joseph & Birn Maria Conclia	13. April
30.	Lengges Johann Heinrich & Janssen Anna Catharina Antonina	2. Novem.

u
iden.

No.

Namen und Vornamen der Geheiratheten.

Bryell 1866

Datum
der Urkunden.

H

28. Moers Heinrich Joseph & Busch Maria Adelheid 28. Septbr.

11. Spidenberg Johann Leonard & von Dael Lucia 13. April

32. Voermans Johann & Thielen Maria Agnes 5. Novbr.

1. Peeters Franz Carl & Stroucken Anna Maria 12. Januar

13. Peeters Pet. Heinrich & Pfuel Maria Theresia
Augusta 11. May

9. Telters Johann & Klaps Anna Maria Gertrud 5. April

34. Teschen Peter Anton & Noosen Catharina Joha 5. Novbr.

21. Ramackers Heinrich & Busch Catharina Josephina 14. July

23. Rüsger Peter Hermann Joseph & Bommels Anna
Josephina Cunigunda 24. August

7. Schliecker Clement Hubert & Dieppert Margaretha 9. Febr.

Bregell 1866 H

Nr.	Namen und Vornamen der Geheiratheten.	Datum der Urkunden.
16	Schwitz Peter Josef & Friederich August & Maria Anna	11. May
21	Schwitz Joh. Richard & Anna Maria & Anna Constantia	11. July
18	Schwanz Josef Joseph & Friederich Maria & Maria Anna	11. August
27	Schwanz Johann & Maria & Friederich & Maria & Antonia	11. October
22	Schwanz Josef Joseph & Friederich Maria & Maria Anna	11. October
23	Schwanz Peter Josef & Friederich Maria & Maria Anna Josephina	11. May
26	Schwanz Johann Maria & Friederich Anna & Catharina & Maria Anna Antonina	11. November

Breydel 1867 H

Bezirk Düsseldorf.

Uhr, erschienen

in Er-
thüre des
erste am
und die
erschlagen
i jenem
erzählten
esbuchs

No	Namen und Sornamen der Geheiratheten.	Datum der Urkunden.
35.	Bellen Peter Johann v. Willems en Maria Catharina	1867. 18. Octob.
9.	Boetzkes Johann Leonhard v. Aretz Maria Theresia	3. May
23.	Börseljon Gerhard Gisbert v. Goertz Maria Wilhelmina	16. Aug.
21.	Börseler Johann August v. Lehmann Catharina	9. Aug.
11.	Büsch Johann Wilhelm v. Küsters Maria Catharina	8. May
15.	Dickmanns Nicolaus v. Hermer Maria Magdalena	7. Junij
34	Giebmanns Joh. Joseph v. Gisbertz Hedwig Heubtsaad	18. Octob.
32	Goeresen Wilhelm v. Rhein Anna Christina	27. Septbr
24.	Goertz Peter Franz v. Hillichen Maria Christina	16. Aug.
28	Goertz Peter Severin Martin v. Speck Hermann Christina	30. Aug.

Briegell 1867 H

No	Namen und Vornamen der Ehepaare.	Datum der Verkünd.
6.	Görts Johann Anton + Petters Maria Catharina	1867 2. März
5.	Grundmann Carl Reinhard Hubert + Wefers Maria Agnes	1. März
19.	Gautsied Johann Jakob + Nisters Lucia Sophia	26. July
25.	Kahlen Johann Conrad + Goehardts Maria Petronella	17. Aug.
22.	Kahlen Maximilian Joseph + Rameckers Anna Wilhelmina	12. August
3.	Hautz ed Jacob + Goertz Anna Maria Cath ^a Hub ^a	13. Febr.
31.	Hendrich's Joh. Hubert + Hoffmanns Anna Cath ^a Hub ^a	27. Septbr
4.	Heyer Peter Wilhelm + Reichel Johann Cath ^a	1. März
2.	Hormes Heinrich Leonard + Dickmanns Anna Maria	11. Januar
1.	Krisches Peter Heinrich + Tack Maria Catharina	9. Januar

Bryell 1867 H

Nr.	Namen und Vornamen der Geheiratheten.	Datum der Verheirathung.
7	Friederichs Leonhard Ludwig & Terstappen Wdylg. Cath. Thubalina	1867 27 April
14	Fremers Heinn. Gustav & von Baucht Catharina Agnes	28 Maj
33	Lunens Leonhard & Heipen Magdalena Thubalina	8 October
38	Lentzen Peter Math. & Geurts Maria Gertraud	4 October
36	Mertens Hermann Joseph & Moors Anna Gertraud	28 October
8	Muelendijk Joh. Math. & Vosses Theodora	24 April
18	Neijen Heinn. Math. & Schmitz Anna Gertraud	19 July
16	Pelters Peter Leonhard & Dickmanns Anna Catharina	7 June
17	Pheins Wilhelm & Pritten Anna Maria Agnes	22 June
24	Pietors Joh. Wilhelm & Hillebrand Anna Marie Carolina	2 Sept

Beyll 1867 H

No	Namen und Vornamen der Geheiratheten.	Datum der Urkunden.
27.	Rüthen Johann Heinrich & Schimmers Anna Catharina Christina	1867. 23 Aug.
37.	Strucken Peter Wilhelm & Bruchs Anna Henriette	28. Oct.
20.	Terhaag Joh. Friedr. Wilhelm & Jaden fourth Anna Gertrud Theresina	26. July
13.	Terhaag Carl August & Peters Maria Catharina Theresina	18. May
10.	Terhaag Leonhard & Floenes Cath. Agatha	3. May
12.	Terstappen Joh. Joseph & Langer Anna Catharina	17. May
26.	Thielen Johann & Rüthen Maria Elisabeth Theresina	23. Aug.
30.	Van Bracht Joh. Heinrich & Prafsled Anna Gertrud	27. Septbr.

Nr.	Namen und Vornamen der Geheiratheten.	Datum der Urkunden.
8	Angendover Franz Adolph & Mathen Anna Christina	1868 23. Mai
19	Anstoetz Heinrich Mathias & Pirst Anna	7. October
4	Baron Johann Hubert & Mellenstina Catharina	21. April
26	Berken Peter Heinrich & Menskes Anna Maria Catharina	26. Novbr.
28	Boetzkes Franz Wilhelm Hubert & Hüsters Anna Christina	26. Novbr.
23	Bongartz Wilhelm August & Käysers Beatrice	26. October
16	Breidenbruch Martin Joseph & Nejen Maria Magdalena	23. Septbr.
1	Greuterer Peter Conrad & Nisters Maria Josephina	8. Januar

hört.

ener

Er-
des
am
die
jen
in
en
hs

Beyll 1868 A

Nr.	Namen und Vornamen der Ehepaare.	Datum der Urkunden.
7	Grüteser Friedrich Wilhelm Hubert + Neufsen Anna Maria	1868 16. Mai
15	Grüteser Johann Gisbert + Delissen Dorothea	2. Septbr.
13	Neussen Matthias Christian + Nipson Anna Catharina	24. August
14	Holthausen Franz Johann + Veldckers Cornelia Margaretha	24. August
2	Jansen Carl Joseph + Gisbertz Josephina	27. Januar
9	Imkamp Gottfried Heinrich + Vanderfelien Hubertina	13. Juni
25	Klumpen Heinrich Joseph + Pöcker Sophie	21. Novbr.
18	Regen Heinrich Matthias + Schimmers Christina Adelleid.	3. October

Breyell 1868 H

Nr.	Namen und Vornamen der Ehefratheten.	Datum der Urfunden.
11	Quinkertz Heinrich Mathias + Steich Maria Catharina Louise	1868 2. Febr.
22	Pütz Martin + Rütten Anna Maria Gertrud	23. October
10	Reijnders Johann Peter + Janssen Sibilla Catharina	19 Febr.
20	Rütten Peter Friedrich Wilhelm + Krickel Maria Sophia	16 October
27	Schuncken Hermann Joseph + Luythen Catharina Elisabeth	23. Novbr.
3	Schouen Johann Mathias + Menen Sibilla Gertrud	14 Februar
6	Spielman Alexander + Riepsen Marianna Gertrud	15. Mai
24	Strecken Johann Heinrich + Thielen Maria Gertrud	21. Novbr.

Breguil 1868 H

No.	Namen und Vornamen der Eheiratheten.	Datum der Urkunden.
24	Lruichen Leonhard Jacob & Hornes Emilia Hubertina	1868 16 October
14	Vaeßen Winand Joseph & Pellen Maria Catharina	23 Sept 68
13	Vanderbeiden Gottfried & Schloesser Catha Anna Joh.	17 August
5	Verstappen Caspar & Schimmers Johann Hubertina	23 April

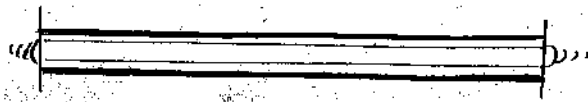

Nr.	Namen und Vornamen der Eheiratheten.	Datum der Urkunden.
11.	Anstoets Hermann Joseph & Steppen Anna Maria Catharina	1869. 16 April
15.	Blume Carl August & Stepp Catharina	21 May
23.	Boetzkes Johann Leonhard & Teutges Maria Wilhelmina	13 Novbr
28.	Curtius Peter Heinrich & Tierschs Anna Theresina	22 October
22.	Dohmen Peter Heinrich & Ferstappen Maria Johanna Catharina	17 Septbr
32.	Dykmanns Peter Heinrich & Hegger Catharina Margarete	11 Novbr
12.	Giebman's Matthias Wilhelm & Steppen Maria Anna Catharina	16 April
4.	Glasmakers Peter Heinrich & Prosen Maria Agnes	29 Januar
5.	Goertz Wilhelm Jacob & Tegels Anna Catharina	4 Januar

Bryell 1869

H

Nr	Namen und Vornamen der Geheiratheten.	Datum der Urkunden.
7.	Heimes Peter Leonhard & Wiener Catharina Gertraud	1869 2 April
25	Hojer Johann Wilhelm & Brimmes Anna Gertraud	8 October
19.	Hoffmans Johann Heinrich & Meeser Maria Catharina Agnes	2. July
13.	Jnderbischen Peter Johann & De Hall Dorothea	19 April
16.	Jnderfurth Johann Theodor & De Hall Anna Maria	21 May
14.	Kardenaals Johann Robert & van Tessel Hilde	29 April
29	Klops Gilbert Theodor & Pellers Anna Margaretha Josephine	23 October
17.	Krees Peter Mathias & Goertz Maria Eva Hilde Helena Friederica	11 Junij
18.	Kolls Heinrich Mathias & Coenen Maria Catharina Katherina	22 Junij

Nr.	Namen und Vornamen der Ehepaare.	Datum der Urkunden.
31.	Vehlen Heinrich Lambert & Hoffmanns Johann Elisabeth	1869. 8. Novbr.
9.	Opdenberg Johann Wilhelm & Treuten Maria Luise	2. April
35.	Paschroff Johann Mathias & Bollen Maria Agnes	19. Novbr.
8.	Bameckers Heinrich Mathias & Theoforend Anna Catharina	2. April
3.	Schmitz Johann Gottfried & Franzen Anna Margarete Heubersina	15. Januar
6.	Lutzen Heinrich & Cox Maria Catharina	5. Februar
2.	Straten Johann Michael & Franzen Maria Gertrud	15. Januar
26.	Fegelbeckers Heinrich Hubert & Heinrichs Maria Christina	15. October
27.	Terhaag Martin & Lenzel Maria Helena	25. October

Bregell 1869 H

Nr	Namen und Vornamen der Geheiratheten.	Datum der Urkunden.
21.	Forstapfen Franz Gerhard Gottfried & Meusel's Johanna Maria Hubertina	1864 29 August
23.	Theelen Gerhard & Scheu Anna Sophia	20 Septbr
34.	Theissen Peter David & Hoeckmans Anna Maria Gertraud	15 Novbr
24.	Thissen Gerhard & Neuenhausen Paula Josephina	20 Septbr
1.	Toerschen Johann Wilhelm & Peters Anna Catharina Hubertina	9 Januar
10.	Wefers Peter Mathias & Cremers Maria Josephina	2 April
30.	Wolken Hermann Joseph & Siemes Catha Gertraud	8 Novbr
20.	Zöhren Johann Heinrich & Fieglers Maria Theresia	29 July

Nr.	Namen und Vornamen der Eheiratheten.	Datum der Urkunden.
20	Albertz Johann Maria Heinrich und Peters Christiane Cantwig	20. Mai
24	Beckers Franz Heinrich Leonard in Dörtschen Stamm Margaretha	4. November
25	Beckers Johann Wilhelm Heinrich und Johann Wilhelmine Johanne	1. Juli
26	Beijen Johann Heinrich und Hermanns Luise Katharine	6. Mai
30	Birkner Johann Heinrich und Rüdigers Anna Christine Elisabeth	10. October
2	Bohnen Johann Jacob und Verinderden Maria Auguste	21. April
35	Boos Heinrich Johann in Appermans Luise Auguste	4. November 50
13	Chapman John Matthias in Herricks Maria Luise	6. Mai
2	Conrad's Johann Matthias und Cox Maria Elisabeth	10. Juni
22	Cox Johann Gerhard in Urschrey Anna Maria	3. Juli

Bryell 1870 H

Nr.	Namen und Vornamen der Ehepaare.	Datum der Urkunden.
8.	Dorsch Peter Mathias in Büschgens Anna Christine	28. Februar
19.	Lings Peter Franz in Gebels Anna Maria Katharina	16. Mai
14.	Goertz Peter Mathias in Dorsch Johanna Katharina	6. Mai
11.	Hausen Heinrich Mathias in Jensen Anna Margaretha Christine	30. Mai
15.	Hornes Johann Jakob in Poeser Maria Agathe	6. Mai
24.	Jensen Peter Lambert in Birker Anna Margaretha	1. Juli
10.	Friederichs Peter August in Toller Anna Katharina	9. April
29.	Kaps Ludwig in Pannschers Maria Anna Wolfgang	8. October
17.	Kippers Johann Conrad in Hammerschick Katharina	9. Mai
33.	Schner Johann Heinrich in Cox Sophie	28. October

Breßl 1870 H

Nr.	Namen und Vornamen der Geheiratheten.	Datum der Urkunden.
23	Liederer Peter Meffert und Hoffmann Marie Johanna	20. Juni
7	Lojow Peter Johann Jakob und Prodenmacher Marie Catharina	21. Februar
31	Möller Wilhelm Josef und Juch Catharina Johanna	21. Oktober
18	Czemkety Ignaz Meffert und Krücker Catharina Johanna	19. Mai
11	Pücker Peter Meffert und Gerold Anna Marion Johanna	29. April
27	Prosser Constantin Johann und Ritz Anna Marie	28. Sept. 1869
26	Schlipes Johann Peter Jakob und Monci Marie Catharina Johanna	16. Septem- ber
5	Schumacher Ignaz Johann und Prosser Marie Catharina Johanna	14. Februar
4	Siemons Ignaz Johann und Peller Adelheid Katharina Johanna	31. Januar
6	Schaove Johann Michael und Sieger Anna Marie	17. Februar

Brydell 1870 4

No.	Namen und Vornamen der Eheiratheten.	Datum der Urkunden.
3	Terstappen Peter Conrad in Dammere Marvin Gustav	14. Juni
28	Therstappen Hermann Joseph in Paderborn Anna Catharina	1. October
32	Thorenk Joseph Ignaz in Peters Marvin Joseph	28. October
4	Weggers Peter Wilhelm Martin in Grickeser Moor V. Ellen Josephine Gustavine	7. Juni
12	Willemsen Carl Joseph in Seeres Moor Catharina	29. April

selbst.

hiener

Nr.	Namen und Vornamen der Geheiratheten. Breyll 1871 H	Datum der Urkunden.
31	Altenhofen Peter Wilhelm & Halpman's Anna Margar. Kunbertina	20 Oktober
16.	Borus Peter Joseph & Heusers Catharina Adelgunde	21. July
21.	Böhmen Martin & Rhein's Anna Hedera	8. Septbr
40	Bauer Hermann Ludwig & Bellen Maria Philippina Kunbertina	11. Novbr
12.	Braufeler Johann Mathias Lungenz & Hoffmanns Maria Magdalena	6. Junij
24.	Breischer Peter Mathias & Hox's Anna Maria Gertraud	24. Septbr
9.	Gierlings Peter Mathias & Götze's Anna Maria	9. May
15.	Gielmanns Peter Wilhelm & Porten Maria Anna Catharina	14. July
47.	Giesen Peter Jacob & Hausen Anna Emilia Kunbertina	24. Novbr
6.	Goertz Peter Johann & Boos Anna Cath. Kunberta	14. April
19.	Goertz Peter Heinrich August & Janderliethen Anna Juliana	16. August

Breyll 1871 H

Nr.	Namen und Vornamen der Eheiratheten.	Datum der Urkunden.
25.	Hauser Johann Mathias Hubert + Birked Anna Scholastica	9. October
46	Hecker Hubert Joseph + Meermanns Maria Gotard Herbertina	20. Nober
44	Heidenfels Peter Theodor + Trengs Maria Anna Catha	17. Nober
3.	Heesen Johann Wilhelm Bartholomäus + Hammen Maria Christina	24. Januar
22.	Hejer Wilhelm Theodor + Lommen Catharina Agatha	8. Septer
30.	Hveron Johann Hermann + Tolles Catharina Gotard	16. October
10.	Hoffmans Gerhard Hubert + Heesen Catha Margare	12. May
38	Hoffmans Heinrich Herman + Villars Anna Maria Sibilla	9. Nober
35.	Jansen Franz Leonhard + Nijssens Maria Sibilla	3. Nober
39.	Jansen Friedrich Wilhelm + Schreurs Anna Catharina	10. Nober
7.	Jansen Johann + Allen Catharina	17. April

n nden.	Nr.	Namen und Vornamen der Geheiratheten.	Datum der Urkunden.	H
		Brugell 1871		
27		Janderfust Petrus Augustus Stephanus & Gieslings Anna Maria Petronella	13. October	
36.		Kamps Petrus Leonardus & Cox Maria Adelgundis Catharina Herbertina	3. November	
5.		Laar van der Young & Hoffmanns Anna Catharina Herbertina	26. Februar	
14		Leewen Johann Caspar & Hoijer Anna Gertrud	13. July	
17.		Lemmen Johann Gerhard & Honertz Anna Gertrud	24. July	
32.		Lischer Johann Leonard & Stauden Maria Josepha Theodora	27. October	
4.		Mertens Peter Gerhard & Fritz Anna Elisabeth	10. Februar	
41.		Nevels Peter Lambertus & Gentes Maria Adelheid	11. November	
45.		Nijssen Wilhelm Jacob August & Simons Anna Margareta Adelgunda	20. November	
43.		Spidenplatz Johann Heinrich & Torkoz Christina Margaretha Herbertina	17. November	
33.		Spatenkamp Matthias Wilhelm & Antwerpen Anna Catharina	27. October	

Buxell 1871 H

Nr.	Namen und Vornamen der Eheiratheten.	Datum der Urkunden.
49.	Peters Wilhelm Christian + Spoel Sophia	24. Novbr
11.	Pötter Friedrich Wilhelm + Klops Anna Margaretha	19. März
29.	Preimkertz Peter Johann + Peters Johann Catharina	13. October
2.	Roosen Peter Johann Theodor + Remmers Catharina Agnes	13. Januar
34.	Reimer Johann Theodor + Rosen Anna Gertrud	27. October
48.	Stieger Johann Franz Joseph + Amotitz Maria Gertrud	24. Novbr
23.	Stieger Peter Johann Heinrich + Mertens Anna Catha	22. Septbr
20.	Terkay Johann Conrad Hubert + Birkel Anna Catharina	1. Septbr
1.	Tersvaten Reinhold Wilmund + Schrimgers Margaretha Elisabeth	13. Januar
28.	Terstappen Peter Heinrich Theodor + Titzel Anna Katharina	13. October
37.	Therostappen Heinrich Nicolaus + Gartz Maria Catharina	3. Novbr

Nr.	Namen und Vornamen der Geheiratheten. Breyell 1871 H	Datum der Urkunden.
26	Thielen Johann Mathias & Fehring Maria Elisabeth	10. October
42	Thomes Johann & Spielmanns Maria Christina	13. October
13	Perbott Lambert & Thomrich Anna Christiana Sophia	19. Junij
8.	Veushens Johann Michael & Heesen Maria Helena Hilbertina	18. April
18	Pohwinkel Friedrich Gerhard Jacob & Terhony Catharina Gertrud Hilbertina	11. August

No	Namen und Vornamen der Geheiratheten. <i>Brydell</i>	Datum der Urkunden.
14	<i>Abelin Andreas</i> <i>und</i> <i>Mormi Maria Petronella</i>	5 April
24	<i>Adrian Conrad</i> <i>und</i> <i>Nansen Anna Maria Hubertina</i>	27 Dec
36	<i>Bölyker Johann Heinrich August</i> <i>und</i> <i>Pieger Maria Mecht. Catharina</i>	5 Juli
40	<i>Bongartz Wilhelm Hubert</i> <i>und</i> <i>Hoffmans Maria Henriette Hub?</i>	19 Aug.
16	<i>Busch Heinrich Andreas</i> <i>und</i> <i>Nansen Catharina Gertrud</i>	12 April
55	<i>Buickmann Wilhelm Heinrich</i> <i>und</i> <i>Müllers Anna Christina Hubertina</i>	15 Novbr
3	<i>Dickmans Nicolaus</i> <i>und</i> <i>Thofondern Maria Josepha</i>	12 Januar

1872 H

Beyll 1870 H

Nr.	Namen und Vornamen der Geheiratheten.	Datum der Urkunden.
25	Löhmen Franz Meinrich und Lepelmann Maria Anna Catharina	27 April
54	Dorsch Johann Wilhelm Stephan und Hoffmann Maria Adelgunda	12 Novbr
42	Duchers Johann Mathias und Am End Maria Sibilla	2 Febr
17	Fritz Peter Meinrich und van Dyck Maria Louisa	12 April
49	Giebeln Wilhelm Joseph und Piemer Anna Sophia	21 Octbr
50	Giebeln Peter Meinrich und Haffmans Maria Sibilla	25 Oct
12	Geertz Franz Anton und Lückers Catharina Gertrud	5 April

den.

No.

Namen und Vornamen der Geheiratheten.

Breyell 1872 H

Datum
der Urkunden.

46	Goertz Peter Heinrich und Bergs Maria Catharina	10 Octob.
7	Mauser Johann Nephan und Steffmans Maria Johanna	25 Januar
8	Mausper Johann Mathias Leonard und Menskes Maria Sibilla Barbara	26 d ^o
57	Meines Johann Heinrich Mathias und Mermer Anna Cath. Subertina	4 Noobr
6	Minsien Theodor und Mishes Maria Catharina	22 Januar
28	Maupsen Johann Hubert und Kirckhofs Adelgunda	10 Mar
18	Munderbithen Peter Johann und Mlinthamel Anna Margaretha	17 Apr.

Breyell 1872 H

Nr.	Namen und Vornamen der Eheiratheten.	Datum der Urkunden.
13	<p>H Johann Peter und Giebman Anna Wilhelmina</p>	5 Apr.
22	<p>Möingen Heinrich August und Furtlapp Maria Helena</p>	25 Jun
29	<p>Roening Ludwig Philipp und Lennartz Anna Maria Catharina</p>	10 Mar
34	<p>Müppers Johann Hubert Martin Heinrich und Dammert Catharina Hubertina</p>	17 Juni
30	<p>Müller Heinrich Joseph und Langen Maria Catharina</p>	17 Mai
20	<p>Langen Peter Leonard und Müppers Anna Elisabeth</p>	19 Apr
33	<p>Müller Heinrich und Birker P. Maria Josephine</p>	14 Juni

Nr.	Namen und Vornamen der Geheiratheten. Bryggd 1872 H	Datum der Urkunden.
37	Müllers Mathias und Rüden Anna Maria	7 Aug.
52	Maurmans Josef und Andersdotter Anna Catharina	5 Noobr.
9	Mol. Wilhelm und Fekes Anna Maria	26 Januar
4	Norwinger Nicolau und Norsen Maria Christine	15 Januar
15	Offmanns Johann Filman und Gisbergs Anna Hubertina	10 Apr.
2	Olsen Hubert und Baches Anna Sophia	5 Januar
31	Pellers Johann Gottfried und Fischer Anna Sophia Clara	17 Mar.

Bregell 1870 H

Nr.	Namen und Vornamen der Eheiratheten.	Datum der Urkunden.
26	Peters Johann Peter und Pendel Maria Lucia	4 Mai
44	Peters Peter Theodor und Krauchen Maria Magdalena	11 Octbr.
1	Poller Martin Joseph und Lücher Maria Catharina	5 Januar
23	Rüttler Wilhelm Titmann und Gülenkircher Anna Catharina	26 Apr.
38	Rankers Laurenz und Meiers Cath. Josephine	12 Aug.
35	Reynders Paul und Venes Christine	24 Jun.
45	Lander Wilhelm Anton und Peters Anna Maria Catharina	11 Octbr.

Nr.	Namen und Vornamen der Geheiratheten.	Datum der Urkunden.
	<i>Bryell 1870</i>	
10	Schommer Heinrich, Jacob und Kirchhofs Anna	5 Apr.
21	Schreinger Johann, Heinrich und Houben Elisabeth, Albertina	20 Dec.
53	Schürmans Johann, Heinrich und Marschorn Anna Maria Josephine	10 Nov.
27	Lieben Peter Theodor und Auguriell, Maria Josephine Hub.	4 Mar.
56	Leppen Heinrich, Mathias und Mauer Cath. Elisabeth	25 Nov.
19	Hiel, Johann Wilhelm und Thielen Anna Maria Lucia	19 Apr.
32	Krucken Johann, Martin und Birt Anna	12 Jun.

Bryell 1872 H

Nr.	Namen und Vornamen der Geheiratheten.	Datum der Urkunden.
43	<p>Brucken Heinrich Joseph</p> <p>und</p> <p>Mayer Anna Barbara</p>	4 October
39	<p>Perhaag Franz Carl Hubert</p> <p>und</p> <p>Grulser Emilie</p>	16 Aug
48	<p>Thersappen Franz Hubert</p> <p>und</p> <p>Gehlings Maria Agnes</p>	14 October
11	<p>Wielers Johann Anton</p> <p>und</p> <p>Mox Cath. Margaretha Hub^{er}</p>	5 Apr.
5	<p>Pofierams Hermann Joseph Gerhard</p> <p>und</p> <p>Roosen Anna Catharina</p>	15 Januar
47	<p>Vilken Johann Peter</p> <p>und</p> <p>Hollhausen Anna Margaretha</p>	11 October
41	<p>Willemsen Peter Lambert</p> <p>und</p> <p>Reulen Johanna Elisabeth</p>	20 Aug

nr.

nen

Nr.	Namen und Vornamen der Geheiratheten Bryell 1873 H	Datum der Urkunden.
41	Ambaum Wilhelm Jacob und Heimes Catharina Agnes	6 October
33	Anstöts Matthias Joseph und Preuler Johanna	19 Juli
13	Bamber Johann Heinrich und Hohlen Maria Lucia	18 April
10	Bellen Peter Johann Gottfried und Goertz Catharina Elisabeth	21 Februar
27	Berten Peter Johann und Hoffmans Maria Theresia	27 Mai
15	Bongars Peter Michael und Heinrichs Maria Catharina	25 April
11	Bootz Heinrich und Siegler Anne Elisabeth	24 Februar

Bryell 1873 H

No	Namen und Vornamen der Geheiratheten.	Datum der Urfunden.
4	<p>Buschmann Johann Andreas und Birker Maria Anna Catharina</p>	11 Januar
44	<p>Loonen Heinrich Joseph Hubert und Dowen Anna Maria Mechtilde</p>	17 October
26	<p>Box Peter Hubert und Langen Anna Catharina</p>	17 Mai
19	<p>Deursen van Silvester und Vehlen Maria Anna Hubertina</p>	8 Mai
48	<p>Dommes Carl Peter und Boufsejon Maria Sibilla</p>	7 November
49	<p>Glied Peter Michael und Fischer Maria Christina</p>	24 November
1	<p>Goertz Peter Hermann Joseph und Specker Anna Catharina Hubertina</p>	7 Januar

atum
rkunden.

Nr

Namen und Vornamen der Eheiratheten.

Datum
der Urkunden.

Bryell 1873

H

uar

39 Goertz Peter Wilhelm 3 October

und
Drathen Anna Maria Hubertina

ober

43 Goertz Peter Joseph 17 October

und
Bussch Maria Margaritha Lisetta

ai

34 Heckers Peter Heinrich Caspar Hubert 24 Juli

und
Bötzhes Maria Wilhelmina Emma

ri

29 Heines Bernhard Joseph 10 Mai

und
Windbuchs Henrietta Hubertina Regina Petronella

ember

47 Hensen Franz Friedrich Adam 27 October

und
Bötzhes Maria Sibilla Josepha Petronella

mbet

6 Hermes Peter Johann Wilhelm 28 Januar

und
Heckers Anna Sibilla Hubertina

ar

22 Heythausen Gerard Wilhelm 12 Mai

und
Peters Anna Elisabeth

Bregell 1873 H

Nr.	Namen und Vornamen der Geheiratheten.	Datum der Uffunden.
37	<p>Hoffmanns Hermann Joseph und Jacobs Anna Catharina Beatrix</p>	11 September
20	<p>Ganssen Johann Winand und Gunderfurth Anna Sibilla Hubertina</p>	9 Mai
3	<p>Gunderfurth Franz Carl und Müllers Anna Catharina</p>	11 Januar
7	<p>Gunderfurth Johann Leonard und Peklen Helena Paulina</p>	10 Februar
31	<p>Gortz Friedrich Robert und Boyerz Maria Catharina Rosa</p>	27 Juli
12	<p>Klinkhamels Johann Heinrich und Anstötz Anna Maria Josepha</p>	18 April
29	<p>Klumpen Johann Caspar Heinrich und Linthner Gertrud</p>	31 Mai

Nr.	Namen und Vornamen der Geheiratheten. Bryell 1873	Datum der Urkunden.
46	Lehnen Johann Matthias und Püfers Maria Catharina Adelheid	25 October
30	Leven Friedrich Wilhelm August und Utzerath Hubertina Clementina	20 Juni
24	Lischer Johann Peter und Drathen Maria Catharina Augustina	17 Mai
32	Maafsen Heinrich Joseph und Hüsters Maria Catharina Cäcilia	5 Juli
38	Melchers Laurentz Hubert und Luchas Catharina Barbara	29 September
16	Mertz Caspar Melchior Balthasar und Tüffers Maria Johanna	3 Mai
42	Oyen von Johann Matthias und Engbroichs Johanna Catharina	10 October

Bryll 1873 H

Nr.	Namen und Vornamen der Geheiratheten.	Datum der Urkunden.
14	Peters Peter Heinrich Jacob <i>und</i> Dorseh Maria Johanna Catharina	18 April
13	Peters Carl Theodor <i>und</i> Sanders Cäcilia Louisa	17 Mai
9	Pixhen Hermann Carl August <i>und</i> Hildges Anna Catharina Helena Hubertina	14 Februar
35	Roosen Johann Arnold <i>und</i> Opdenplatz Anna Maria Hubertina	11 September
5	Schommer Wilhelm Mathias <i>und</i> Halpmans Maria Lucia	24 Januar
18	Speicher Johann Christian <i>und</i> Pollen Catharina Gertrud Franziska	5 Mai
36	Thelen Peter Gerhard <i>und</i> Quinkertz Maria Catharina	11 September

nr
indem.

Nr

Namen und Vornamen der Eheleute

Beyell 1873

Datum
der Urkunden.

4

28 Profondern Joseph Bartholomeus
und
Nimkamp Maria Agatha Louisa 24 Mai

2 Tholen Johann Hubert
und
Lremers Catharina Elisabeth 7 Januar

17 Thomas Peter Mathias
und
Ritten Maria Catharina 3 Mai

8 Verkouwen Heinrich Eduard
und
Hommes Maria Jungardis 14 Februar

40 Verstraeten Johann Wilhelm
und
Goertz Catharina Gertrud 3 October

25 Vonkoll Johann Mathias
und
Lennartz Catharina Gertrud 17 Mai

45 Wirtz Peter Mathias
und
Giesen Anna Elisabeth 20 October

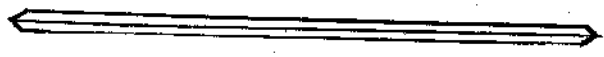

Nr.	Namen und Vornamen der Eheiratheten. Beyd 1874	Datum der Urkunden.	H.
26	Ardy Johann Peter Carl und Moeres Anna Christina Hubertina Josephina	17 Juni	
41	Amstötzy Jacob Hermann und Pameckers Anna Catharina	19 October	
18	Baack Everard und Moeks Cornelia	7 Mai	
12	Binker Johann Matthias und Lemers Catharina Emilia	14 Februar	
30	Bropser Carl Theodor und Boers Wilhelmina	26 Juni	
4	Berks Johann Heinrich Carl und Hoffmans Maria Johanna Gertrud	15 Januar	
48	Dinckels Johann Matthias Herbert und Millers Anna Christina Friederica	31 October	

Breyell 1874 H

Nr.	Namen und Vornamen der Ehepaare.	Datum der Urkunden.
9	Feijen Anton und Braspeler Sophia Hubertina	6 Februar
46	Giebman's Wilhelm Joseph und Heppen Catharina Margaretha	26 October
52	Goertz Heinrich Wilhelm und Hoffman's Maria Eva Hubertina	20 November
29	Goertz Peter Arnold und Vanderbiethen Maria Lucia Henrietta	26 Juni
20	Goossens Carl Anton Hubert und Moubis Sophia Hubertina Wilhelmina	9 Mai
51	Grubser Johann Christian und Wans Sibilla Catharina	15 November
55	Grubser Wilhelm Joseph und Fabry Maria Catharina	23 November

m
unden.

Nr

Namen und Vornamen der Geheiratheten.

Bryell 1874 H

Datum
der Urkunden.

zuar

38 Hegholz Johann Tilmann

9 October

und
Schönig Maria Mechtildis Louisa

tober

47 Heiden von der Johann Matthias

30 October

und
Pietter Anna Catharina

ember

33 Hermes Peter Matthias Desiderius

3 August

und
Salms Maria Magdalena

ni

32 Hoffmans Tilmann Adam

10 Juli

und
Goertz Wilhelmina

ai

37 Hoffmans Johann Matthias Carl Hubert

8 October

und
Boelzher Sibilla Margaretha Hubertina

ember

53 Gotthausen Johann Gerhard

24 November

und
Clauser Maria Catharina Helena

ember

11 Hermes Peter Heinrich

13 Februar

und
Hiben Anna Catharina Hubertina

Brugdt 1874 H

Nr	Namen und Vornamen der Ehepaare	Datum der Urkunden.
39	Jacobs Heinrich Matthias und Pheins Anna Maria Martha	10 October
15	Jansen Peter und Opsehuf Sibilla Catharina	13 April
31	Jansen Heinrich Ludwig und Kirchhofs Maria Sibilla	6 Juli
36	Jansen Hermann Joseph Lambert und Plex Anna Sibilla	5 October
28	Königser Alexander und Hormes Catharina Elisabeth	22 Juni
16	Kloß Peter Johann Jacob und Bex Maria Anna Sophia	18 April
8	Kremer Heinrich und Büschens Bernhardina	4 Februar

atum
Urkunden.

No.

Namen und Vornamen der Geheiratheten.

Bryell 1874 H

Datum
der Urkunden.

Oktober

42 Saar van de Heinrich
und
Anberg Adelgunda Hubertina

22 October

April

27 Longen Franz Theodor
und
Siemes Maria Elisabeth

22 Juni

Oktober

45 Lepelmans Peter Leonard
und
Thelen Catharina Elisabeth

23 October

Oktober

40 Mays Jacob Hermann Joseph
und
Kapselmans Maria Agnes

16 October

Juni

5 Meeths Peter Wilhelm
und
Kohnen Rosalia

16 Januar

April

2 Münchken Peter Johann
und
Brocks Helena Sibilla

9 Januar

Februar

25 Reichs Johann Anton
und
Wefers Maria Josepha

6 Juni

Nr.	Namen und Vornamen der Eheiratheten Breyll 1874 H	Datum der Urkunden.
24	Nieder Gerhard und Peters Anna Henrietta Elisabeth Christina	30 Mai
17	Ohmans Wilhelm und Frieden Maria Helena	27 April
19	Epdenberg Johann Simon und Schuffels Maria Adelgunda	7 Mai
54	Opsehruf Peter Heinrich und Franken Paulina	21 November
13	Peters Heinrich Bernhard und Schimmers Catharina Magdalena	10 April
21	Poenes Ludwig Heinrich und Pier Anna Elisabeth	11 Mai
7	Pösges Johann Wilhelm und Siemes Anna Maria	30 Januar

Datum Urkunden.	Nr. Namen und Vornamen der Geheiratheten. Beyll 1874	Datum der Urkunden. H
Mai	1 Rütten Johann Theodor und Terhaag Anna Maria Catharina	5 Januar
April	14 Schlabusch Heinrich und Specher Catharina Eva	13 April
Mai	23 Schümers Johann Christian und Matten Anna Sibilla.	23 Mai
November	10 Simons Franz Joseph und Heidemfels Anna Petronella Gertrud	13 Februar
April	6 Smets Gerhard und Hörter Anna Christina	23 Januar
Mai	43 Thoneick Heinrich Alexander und Dammer Maria Gertrud Hubertina	22 October
November	49 Triemes Peter Johann Heinrich und van de Bogaart Anna Catharina	3 November

No	Namen und Vornamen der Geheiratheten Brixell 1874 H	Datum der Urfunden.
35	Tüffers Johann Joseph und Laden Anna Maria Christina	18 September
44	Saapsen Johann Heinrich Joseph und Heinrichs Catharina Elisabeth	23 October
34	Sandich Johann Theodor und Geetzen Petronella	18 September
50	Zeiches Johann Wilhelm und Bollen Maria Catharina	13 November
22	Selden vander Johann und Prümen Anna Maria Hubertina	22 Mai
3	Windbergs Johann Theodor und Ohmanns Adelgunda Catharina	10 Januar

Nr.	Namen und Vornamen der Geheiratheten. Byz. 11/1875 H	Datum der Urkunden.
6	Anslötz Johann Heinrich Hubert und Hermer Maria Anna Louisa	25 Januar
22	Boers Cornel Hubert und Hauser Anna Christina	25 April
7	Bongers Gisbert Theodor und Willecken Anna Margaretha	29 Januar
25	Clemens Franz Joseph und Conrad Maria Cath. Adogunda	11 Juni
3	Colley Peter Hubert und Rütten Josephine	11 Januar
40	Crimers Wilhelm Joseph und Döllingen Anna Elisabeth	8 Octbr.
54	Deomann Johann Joseph und Wintz Anna Maria Helena	15 Novbr.

Bryll 1875 H

No	Namen und Vornamen der Eheiratheten.	Datum der Urkunden.
11	Derichs Gerhard Heinrich und Hermes Anna Catharina	6 Febr.
2	Doudits Peter Gerhard und Boosen Maria Gertrud	9 Januar
55	Doupen Aler Gottfried und Krichel Anna Margaretha	17 Nov.
8	Dyck van Peter Wille. Hubert und Birker Anna Maria Cornelia	30 Jan
30	Engbrocks Paul Lambert und Peters Louisa	9 Juli
49	Engels Hubert Carol und Amend Louisa Henriette	5 Novbr
56	vanden Eynden Peter Laurens und Nieger Anna Maria Theresia	19.00

Nr.	Namen und Vornamen der Geheiratheten. Bryll 1875 H	Datum der Urkunden.
29	Feyer Jacob und Kroucken Catharina Gertrud.	2 Juli.
27	Griebmans Peter Wilhelm und Tholen Anna Catharina	18 Junn.
16	Goertz Peter Heinrich und Kaiser Anna Maria	9 Apr.
17	Goertz Martin Joseph und Peters Helena Hubertina	10 d ^o
38	Goertz Johann Jacob und Busch Maria Cath. Josepha.	27 Aug.
39	Goertz Hermann Josephl. Alexander und Steitzer Maria Christine	1 Octob.
10	Merinos Carl Theodor Hubert und Lafleur Barbara Hubertina	5 Febr.

Beyll 1875 H

Nr	Namen und Vornamen der Geheiratheten.	Datum der Urkunden.
14	Heythausen Johann Gerhart und Inderhoes Anna Josephine	3 April
52	Hoffmanns Johann Wilhelm und van Dick Anna Catharina	12 Noobr
12	Hommes Johann Wilhelm und Maers Maria Sibilla	6 Febr
35	Augerieth Johann Carl Hubert und Hansen Maria Johanna Sophia	17 August
19	Gunter Hermann Theodor und Faber Anna Cath. Franzisca	16 Apr
24	Rohmes Johann Martin und Hansen Elisabeth Agnes	10 Mar
58	Werten Jacob und Heppen Anna Margaretha	3 Decbr

Nr.	Namen und Vornamen der Geheiratheten.	Datum der Urkunden.
18	Lehnen Johann Heinrich Matthias und Lehnen Anna Maria Josephine	16 Apr.
42	Lehnen Nicolaus und Aansen Maria Christine	11 Octb.
32	Leythou Johann Hubert August und Leypsen Helena Mechtildis	27 Aug.
21	Mays Johann und Küppers Anna Sibilla Catharina	23 Apr.
36	Müllers Peter Heinrich und Pümmen Anna Gertrud	24 Sept.
50	Oehlen Johann Christian und Meesen Catharina Josephine	5 Novb.
57	Peters Peter Wilhelm und Thofordern Petronella Sib. Cath.	19 Oct.

den.

10

ab

2

40

67

Breyell 1875 H

Nr.	Namen und Vornamen der Geheiratheten.	Datum der Urkunden.
31	Pirken Johann Hubert Joseph und Fellers Adalheid Hubertina	9 Juli
13	Ploenes Peter Joseph Hubert und Penstappen Anna Maria Gertrud	3 Apr.
43	Pollen Friedrich Wilhelm und Schender Gertrud	13 Oab.
26	Prunnen Leonard und Jacobs Anna Cath. Hubertina	17 Jan.
45	Reiners Peter Heinrich und Langer Maria Helena	23 Oab.
5	Renches Carl Gustav Hugo Bertram und Moubi Henriette Dorothea Cath.	22 Jan.
37	Richter Wilhelm Launoy und Phoroch Gertrud Josephine Louisa	24 Febr.

Bryll 1875 H

No	Namen und Vornamen der Geheiratheten.	Datum der Urkunden.
44	Schlunken Johann Paul mit Luythen Maria Christina Elisabeth	22 Oct
1	Schmachers Johann Arnold mit Hülers Marra Stgues	8 Januar
46	Lieben Bernhard mit Glasmachers Maria Christine	29 Oct
53	Siemer Jacob mit Thofondern Maria Sophia Cath.	15 Herb
48	Simonett Johann Leonard mit Hermer Maria Anna Cath. Hub ^{er}	5 d ^r
9	Spielman Wilhelm Joseph mit Lücher Henriette Christina Hub ^{er}	3 Febr
47	Peffens Peter Gerhard Hubert mit Opdenberg Anna Hedegunda	2 Novbr

Nr.	Namen und Vornamen der Geheiratheten.	Datum der Urkunden.
34	Straver Johann Michael und Krieger Anna Catharina	3 Sept.
57	Tersappen Johann Mathias und Bors Anna Elisabeth	5 Novbr.
4	Thelen Martin und Hoffmann Josephina Catharina	22 Janua.
41	Thonrich Franz Peter Mathias und Schrambgen Marta Anna Cath.	9 Octob.
33	Verhoveu Heinrich Eduard und Monnes Hubertina	3 Augst.
28	Verspecken Carl Joseph und Schalte Emilia Henrica	19 Jun.
15	Voosen Johann Lorenz und Klompen Maria Anna Cath.	9 Apr.

Nr	Namen und Vornamen der Geheiratheten.	Datum der Urkunden.
23	Wilders Peter Johann und Voopen Maria Josephine	1. Mar
20	Willomsen Johann Mathias und Thoer Wilhelmina.	17. Apr

Breyell
Heiraten
1876 - 1885

Bruggell 1876

H

Männernamen hier beginnen	Frauenamen hier beginnen	Familienname ¹⁾	Vornamen	Nr. des Eintrags	Tag der Ehe- schließung	Zugehörigkeit oder Nichtzugeh. zu einer Kirche usw.	Bemerkungen (z.B. Name des anderen Ehegatten)
		Seelen	Peter Heinrich	50	20. 11.		
		Ferhaag	Anna Margaretha Kübertina	50			
		Büchen	Heinrich Joseph	3	08. 02.		
		Hendricks	Anna Christina	3			
		Bellen	Peter Johann	47	10. 11.		
		Grotke	Maria Henrietta	47			
		Backes	Johann Heinrich	51	24. 11.		
		Zuderbüchen	Anna Catharina	51			
		Borsch	Ronald Wilhelm	6	22. 02.		
		Amolöla	Anna Catharina	6			
		W	Peter Hermann	18	20. 05.		
		Gatz	Anna Maria	18			
		Lickman	Peter Johann	38	13. 10.		
		Klaps	Maria Christina	38			
		Lohmen	Johann Kübert	52	24. 11.		
		Therkatz	Maria Johanna Catharina	52			
		Lrekken	Adam Heinrich Kübert	44	30. 10.		
		Peeters	Kübertina	44			

¹⁾ Einzutragen sind der Geburtsname des Mannes und der Geburtsname der Frau; führte ein Ehegatte im Zeitpunkt der Eheschließung einen anderen Familiennamen, so ist er auch mit diesem Namen einzutragen. Die Frauennamen werden zur besseren Übersicht eingerückt.

1/10. 11. 1876
18. 05. 1876

Bryell 1876 H

Als Zeugen waren zugezogen und erschienen:

3. Das Paar
der Persönli

4. Das Paar
der Persönli

Vorgelegt

M 4
P 13

Gang
spind

Männernamen hier beginnen	Frauenamen hier beginnen	Familienname ¹⁾	Vornamen	Nr. des Eintrags	Tag der Eheschließung	Zugehörigkeit oder Nichtzugeh. zu einer Kirche usw.	Bemerkungen (z.B. Name des anderen Ehegatten)
		Bingbrooks	Carl Wilhelm	49		13. 11.	
		Beyen	Anna Maria Maria Jaretha	49			
		Finken	Johann Wilhelm	24		31. 7.	
		Windbergs	Anna Catharina Petronella Helena	24			
		Giebmanns	Peter Matthias	42		23. 10.	
		Boupaelyot	Helena	42			
		Gierkes	Peter Joseph Hübel	9		21. 4.	
		Ploenes	Maria Fida	9			
		Goetz	Johann Winand	5		19. 03.	
		Jansen	Catherina Gertrud	5			
		Goetz	Heinrich Matthias	43		28. 10.	
		Pellers	Maria Cätherina	43			
		Gregerath	Bernhard F. Leman	40		16. 10.	
		Smets	Anna Maria Christina	40			
		Grüters	Peter Joseph	37		13. 10.	
		Gierlings	Catherina Jose- pha Christina	37			
		Hahlen	Johann Conrad	25		31. 07.	
		Dickmanns	Anna Marzantha Cätherina	25			

¹⁾ Einzutragen sind der Geburtsname des Mannes und der Geburtsname der Frau; führte ein Ehegatte im Zeitpunkt der Eheschließung einen anderen Familiennamen, so ist er auch mit diesem Namen einzutragen. Die Frauennamen werden zur besseren Übersicht eingerückt.

¹⁾ Einzutr
so ist e

Männernamen hier beginnen

60

60

60

60

70

70

70

60

60

Brynm 1876 H

Bemerkungen
(wie des anderen
Ehegatten)

Männernamen hier: Beglitten	Frauenamen hier: Beglitten	Familienname ¹⁾	Vornamen	Nr. des Eintrags	Tag der Ehe- schließung	Zugehörigkeit oder Nichtzugeh. zu einer Kirche usw.	Bemerkungen (z. B. Name des anderen Ehegatten)
Boiers			Peter Wilhelm	23		26.07.	
	Linnen		Anna Maria	23			
Klesin			Stromann Joseph	17		08.08.	
	Bergs		Maria Gertrud	17			
Boerelman			Friedrich Wilhelm	4		12.03.	
	Terhaag		Catharina Petrus Beth	4			
Bommes			Franz Wilhelm	27		18.08.	
	Beecker		Anna Maria	27			
Jugenicke			Anton Heinrich Rudolf	8		21.04.	
	Strücken		Maria Elisabeth	8			
Jugenicke			Peter Heinrich Heubart	54		27.11.	
	Hütten		Anna Sophia Libilla	54			
Küppers			Peter Heinrich	13		02.05.	
	Fricks		Maria Gertrud	13			
Lochter			Johann Peter Theodor	11		24.04.	
	Heusers		Catharina Elisabeth	11			
Licker			Heinrich Matthias	34		06.10.	
	Strücken		Maria Adelgunde	34			

Familienamen,

¹⁾ Einzutragen sind der Geburtsname des Mannes und der Geburtsname der Frau; führte ein Ehegatte im Zeitpunkt der Eheschließung einen anderen Familiennamen, so ist er auch mit diesem Namen einzutragen. Die Frauennamen werden zur besseren Übersicht eingerückt.

Bemerkungen
z. B. Name des anderen
Ehegatten)

Männernamen hier beginnen	Frauenamen hier beginnen	Familienname ¹⁾	Vornamen	Nr. des Eintrags	Tag der Ehe- schließung	Zugehörigkeit oder Nichtzugeh. zu einer Kirche usw.	Bemerkungen (z. B. Name des anderen Ehegatten)
		Pruzen	Peter Leonard	48	12. 11.		
		Lehnen	Maria Sibilla Josephine	48			
		Rumekers	Peter Johann Käbit	31	23. 09.		
		Funderkees	Katharina Ida	31			
		Scheiner	Wilhelm	46	04. 11.		
		Wirsch	Anna Gertrud	46			
		Schieffer	Stormann Joseph	56	17. 12.		
		Bleikerka	Josephina	56			
		Lieben	Peter Theodor	20	03. 07.		
		Jugwrieth	Anna Katharina Gertrud	20			
		Sremes	Heinrich Theodor	36	12. 10.		
		Fritz	Maria Katharina Elisabeth	36			
		Smets	Johann Franziska	53	25. 11.		
		Boecker	Anna Barbara Bibertina	53			
		Speker	Johann Matthias Andreas	35	07. 10.		
		Tordleppen	Anna Maria Louisa	35			
		Steyron	Johann	39	16. 10.		
		Giebman	Anna Sophia Bibertina	39			

ren Familiennamen,

¹⁾ Einzutragen sind der Geburtsname des Mannes und der Geburtsname der Frau; führte ein Ehegatte im Zeitpunkt der Eheschließung einen anderen Familiennamen, so ist er auch mit diesem Namen einzutragen. Die Frauennamen werden zur besseren Übersicht eingerückt.

Bruchell 1877 H

Männernamen hier beginnen	Frauenamen hier beginnen	Familienname ¹⁾	Vornamen	Nr. des Eintrags	Tag der Eheschließung	Zugehörigkeit oder Nichtzugeh. zu einer Kirche usw.	Bemerkungen (z. B. Name des anderen Ehegatten)
		Rastlös	Peter Wilhelm	30	24. 04.		
		Kriepen	Maria Josepha	30			
		Brimacker	Theodor	16	12. 05.		
		Ficker	Anna Maria Gertrud	16			
		Brünen	Gerhard	13	23. 04.		
		Sinzen	Elisabeth Hübnerin	13			
		Bürsgen	Johann Carl Theodor	11	12. 04.		
		Schmitz	Maria Magdalena Hübnerin	11			
		Caspers	Conrad	27	19. 08.		
		Hübner	Anna Catharina Hübnerin	27			
		Loe	Wilhelm Conrad	4	02. 02.		
		Tegelaers	Agnes	4			
		Cremers	Wilhelm Heinrich	22	04. 06.		
		Schmitz	Maria Josepha Georgina	22			
		Cronen	Johann Heinrich	38	16. 11.		
		Baak	Catharina Jose- phina	38			
		Lammer	Johann Lambert Adolph	3	22. 01.		
		Effen, van	Maria Catharina Hübnerin	3			

¹⁾ Einzutragen sind der Geburtsname des Mannes und der Geburtsname der Frau; führte ein Ehegatte im Zeitpunkt der Eheschließung einen anderen Familiennamen, so ist er auch mit diesem Namen einzutragen. Die Frauenamen werden zur besseren Übersicht eingerückt.

verf. v. Lebrun

Als Zeugen waren zugezogen und erschienen:

Breyell 1877 H

3. d. d. d.

der Person

Männernamen hier beginnen	Frauenamen hier beginnen	Familienname ¹⁾	Vornamen	Nr. des Eintrags	Tag der Eheschließung	Zugehörigkeit oder Nichtzugeh. zu einer Kirche usw.	Bemerkungen (z.B. Name des anderen Ehegatten)
		Lommer	Johann Mathias	15	12.05.		
		Henrichs	Maria Catharina	15			
		Silkees	Maximilian Joseph Eduard	26	07.01.		
		Moöbisch	Clara Josepha Küchlerina	26			
		Luricks	Johann Mathias	18	19.05.		
		Rumberg	Maria Küchlerina	18			
		Lickmann	Heinrich Mathias	9	04.04.		
		Specker	Anna Barbara	9			
		Grathen	Wilhelm Heinrich	20	28.05.		
		Pollen	Anna Catharina Küchlerina	20			
		Fischermanns	Johann Heinrich	32	20.10.		
		Bümes	Maria Agnes	32			
		Franken	Peter Mathias	8	14.02.		
		Cremers	Maria Josepha	8			
		Gisberts	Johann Anton	34	27.10.		
		Lickmanns	Agnes	34			
		Henrichs	Peter Mathias	14	30.04.		
		Ollen	Anna Maria Gertrud	14			

¹⁾ Einzutragen sind der Geburtsname des Mannes und der Geburtsname der Frau; führte ein Ehegatte im Zeitpunkt der Eheschließung einen anderen Familiennamen, so ist er auch mit diesem Namen einzutragen. Die Frauennamen werden zur besseren Übersicht eingerückt.

Männernamen hier beginnen

ke

Jo

Jan

Ja

Reg

Li

Li

Li

Li

¹⁾ Einzu so ist

Breyell 1877 H

Männernamen hier beginnen	Frauennamen hier beginnen	Familiennamen ¹⁾	Vornamen	Nr. des Eintrags	Tag der Ehe- schließung	Zugehörigkeit oder Nichtzugeh. zu einer Kirche usw.	Bemerkungen (z. B. Name des anderen Ehegatten)
		Kormans	Peter	41	26.11.		
		Feller	Wilhelmina Küber Lina	41			
		Bocks	Peter Johann Jakob	37	03.11.		
		Frathen	Maria Maria	37			
		Jakobs	Johann Kübert	23	11.06.		
		Hummer	Maria Josepha Kübertina	23			
		Jansen	Wilhelm Arnold	24	23.06.		
		Tüppers	Maria Michilidia	24			
		Kepster	Franz Wilhelm Kübert	5	09.02.		
		Siimes	Adelgünde Agnes	5			
		Klaffen	Johann Gerhard	40	19.11.		
		Tack	Maria Elisabeth	40			
		Lehnen	Christian Mathias	2	17.01.		
		Meyer	Maria Margaretha	21			
		Lehnen	Peter Joseph	28	25.08.		
		Niefen	Maria Gertrud	28			
		Lücken	Peter Martin	33	20.10.		
		Goerts	Maria Kübertina	33			

¹⁾ Einzutragen sind der Geburtsname des Mannes und der Geburtsname der Frau; führte ein Ehegatte im Zeitpunkt der Eheschließung einen anderen Familiennamen, so ist er auch mit diesem Namen einzutragen. Die Frauennamen werden zur besseren Übersicht eingerückt.

en Familiennamen,

Als Zeugen waren zugezogen und erschienen:

Bryll 1877 H

3. d. d. d.

der Person

Manncennamen hier beginnen	Frauenennamen hier beginnen	Familienname ¹⁾	Vornamen	Nr. des Eintrags	Tag der Eheschließung	Zugehörigkeit oder Nichtzugeh. zu einer Kirche usw.	Bemerkungen (z.B. Name des anderen Ehegatten)
		Meyers	Johann Heinrich	10	11.04.		
		Fischer	Anna Gertrud	10			
		Muthen	Johann Wilhelm Schurich	39	19.11.		
		Bradt, van	Johanna Maria	39			
		Pellers	Johann Franz Schmann	6	12.02.		
		Nicht	Maria Theresia	6			
		Ploenes	Johann Severin	25	25.06.		
		Moubis	Johanna Christina	25			
		Sanders	Peter Lambert	13	23.04.		
		Kirchhofs	Maria Petronella	13			
		Schmitz	Johann Matthias	17	18.05.		
		Borken	Maria Anna Catharina	17			
		Schmitz	Johann Wilhelm	21	02.06.		
		Ketelkes	Maria Magdalena	21			
		Schmitter	Johann Daniel	31	13.10.		
		Tuyssen	Maria Theresia	31			
		Schüren	Heinrich Joseph	19			
		Zorsch	Maria Sophia	19			

¹⁾ Einzutragen sind der Geburtsname des Mannes und der Geburtsname der Frau; führte ein Ehegatte im Zeitpunkt der Eheschließung einen anderen Familiennamen, so ist er auch mit diesem Namen einzutragen. Die Frauennamen werden zur besseren Übersicht eingerückt.

¹⁾ Einz
so is

Sto

Sto

Ehe

He,

Him

4. d. d. d.

der Person

der Person

der Person

Borgelei

der Person

der Person

der Person

Breyell 1877 H

Bemerkungen
(z. B. Name des anderen
Ehegatten)

Männennamen hier beginnen	Frauenamen hier beginnen	Familienname ¹⁾	Vornamen	Nr. des Eintrags	Tag der Ehe- schließung	Zugehörigkeit oder Nichtzugeh. zu einer Kirche usw.	Bemerkungen (z. B. Name des anderen Ehegatten)
		Strücken	Heinrich Matthias	7	12.03.		
		Wies	Anna Barbara	7			
		Strücken	Friedrich Leonard	35	29.10.		
		Schlickers	Maria Anna	35			
		Eherlappin	Peter Wilhelm	36	02.11.		
		Trünjow	Helena Barbara	36			
		Hefers	Johann Wilhelm	1	13.01.		
		Hoffmanns	Maria Magdalena	1			
		Winters	Christian Ludwig	29	30.08.		
		Noeller	Sibilla Wilhel- mina	29			

¹⁾ Einzutragen sind der Geburtsname des Mannes und der Geburtsname der Frau; führte ein Ehegatte im Zeitpunkt der Eheschließung einen anderen Familiennamen, so ist er auch mit diesem Namen einzutragen. Die Frauenamen werden zur besseren Übersicht eingerückt.

in Familiennamen.

Männernamen hier beginnen	Frauenamen hier beginnen	Familienname ¹⁾	Vornamen	Nr. des Eintrags	Tag der Ehe- schließung	Zugehörigkeit oder Nichtzugeh. zu einer Kirche usw.	Bemerkungen (z. B. Name des anderen Ehegatten)
		Aleerds	Peter Hermann	47	18.11.		
		Kampus	Maria Gebrüd	47			
		Dem Ind	Wilhelm Bicarich	42	28.10.		
		Flocken	Helena Gebrüd	42			
		Backes	Hermann Joseph	4	15.02.		
		Fendel	Anna Gebrüd	4			
		Boers	Cornel Büchel	3	04.02.		
		Eurleppen	Anna Büchelina	3			
		Boetkes	Johann Büchel Joseph	48	28.10.		
		Giesin	Anna	40			
		Büscher	Gerhard Rütger	46	11.11.		
		Rams	Gebrüd	46			
		Loenen	Buarich Joseph Christien	6	23.02.		
		Tots	Anna Katherina	6			
		Coz	Peter Gerhard Joseph	38	14.10.		
		Belfmanns	Anna Margaretha Büchelina	38			
		Hammer	Reinold Theodor	13	10.05.		
		Giebeln	Anna Margaretha	13			

¹⁾ Einzutragen sind der Geburtsname des Mannes und der Geburtsname der Frau; führte ein Ehegatte im Zeitpunkt der Eheschließung einen anderen Familiennamen, so ist er auch mit diesem Namen einzutragen. Die Frauennamen werden zur besseren Übersicht eingetrickt.

Zeitungs-
14 Dr. fr.

Byggell 1878 H

Als Zeugen waren zugezogen und erschienen:

3. d. d. *[Signature]*
der Person

4. d. d. *[Signature]*
der Person

[Signature]
Mant

Borgelt

[Signature]
[Signature]

[Signature]
[Signature]

Männernamen hier beginnend	Frauenamen hier beginnend	Familienname ¹⁾	Vornamen	Nr. des Eintrags	Tag der Eheschließung	Zugehörigkeit oder Nichtzugeh. zu einer Kirche usw.	Bemerkungen (z. B. Name des anderen Ehegatten)
		Lammus	Peter Johann	39	21. 10.		
		Schrömgos	Wilhelmina	39			
		Leba	Roy Johann	45	09. 11.		
		Notremackers	Petronella	45			
		Lüdgos	Leonard	21	21. 06.		
		Lom, van	Anna Maria	21			
		Lickmanns	Johann Wilhelm Rügist	18	26. 07.		
		Jansen	Anna Maria Margaretha	18			
		Grathen	Peter Heinrich Stüber	9	26. 07.		
		Schneitz	Anna Elisabeth	9			
		Grathen	Johann Peter Stüber	19	31. 05.		
		Bücher	Anna Elisabeth	19			
		Griepen	Peter Joseph	25	09. 07.		
		Troneick	Adelgünda	25			
		Effer	Casper	11	27. 07.		
		Nönd	Johanna Magdalena	11			
		Engbrocks	Paul Lambert	5	18. 07.		
		Bosch	Maria Sibilla	5			

Männernamen hier beginnend
Frauenamen

16th
2
Tina
3
Fürst
3
Giebn
4
Giehn
5
Gien
Ka
Ban
7
Bella
Fa
Bot
Sa

¹⁾ Einzutragen sind der Geburtsname des Mannes und der Geburtsname der Frau; führte ein Ehegatte im Zeitpunkt der Eheschließung einen anderen Familiennamen, so ist er auch mit diesem Namen einzutragen. Die Frauennamen werden zur besseren Übersicht eingerückt.

¹⁾ Einzutrage so ist er au



Brygell 1878 H

Bemerkungen B. Name des anderen Ehegatten)	Männernamen hier beginnen	Frauennamen hier beginnen	Familienname ¹⁾	Vornamen	Nr. des Eintrags	Tag der Ehe- schließung	Zugehörigkeit oder Nichtzugeh. zu einer Kirche usw.	Bemerkungen (z. B. Name des anderen Ehegatten)
			Birkens	Peter Anton	17	10.05.		
			Lick, van	Christina Josephi- na Kählerich	14			
			Tendel	Johann Peter	15	13.05.		
			Kampin	Maria Anna Catharina	15			
			Fürst	Andreas Reimond	16	13.05.		
			Bücklers	Anna Sibilla Christina	16			
			Giebmanns	Frau August	35	07.10.		
			Korner	Maria Rosa	35			
			Giehlen	Bernhard Joseph	33	01.07.		
			Grüdeser	Maria Josepha Catharina	33			
			Görkes	Ludwig Hubert	29	03.09.		
			Rütten	Johanna Plorina	29			
			Wanckes	Gerhard Hubert	32	10.09.		
			Spilmanns	Maria Sibilla	32			
			Hollhäusen	Frau Peter	33	21.09.		
			Thoncyck	Maria Sophia Louise	33			
			Korner	Cornel Joseph	1	14.01.		
			Schmitz	Anna Gertrud	1			

eren Familiennamen.

¹⁾ Einzutragen sind der Geburtsname des Mannes und der Geburtsname der Frau; führte ein Ehegatte im Zeitpunkt der Eheschließung einen anderen Familiennamen, so ist er auch mit diesem Namen einzutragen. Die Frauennamen werden zur besseren Übersicht eingerückt.

Als Zeugen waren zugezogen und erschienen:

Breyll 1878 H

3. d. d. d. d.
der Person

4. d. d. d. d.
der Person

Jansin
Mant

Borgel

Kunze

Mant

Jansin
Mant

Männernamen hier beginnend	Frauenamen hier beginnend	Familienname ¹⁾	Vornamen	Nr. des Eintrags	Tag der Ehe- schließung	Zugehörigkeit oder Nichtzugeh. zu einer Kirche usw.	Bemerkungen (z. B. Name des anderen Ehegatten)
		Jansin	Adolph Güter	48	23. 11.		
		Imkamp	Katharina Sophie Kühnema	48			
		Funderfürth	Peter Arnold Schubert	34	15. 10.		
		Gisberts	Maria Joha	34			
		Funderfürth	Peter Mathias	43	30. 10.		
		Humes	Anna Maria Katharina	43			
		Kamps	Rudolph	28	26. 08.		
		Jansin	Maria Anna Barbara	28			
		Kirckhofer	Rüger	22	24. 06.		
		Cremers	Maria Elisabeth	22			
		Frichel	Heinrich Joseph	26	15. 07.		
		Loufen	Anna Maria Joha	26			
		Melders	Frau Albert	31	09. 09.		
		Jansin	Wilhelmina	31			
		Melders	Peter Schubert Rudras	41	28. 10.		
		Gisberts	Maria Lucia	41			
		Müller	Ludwig Rüger	49	02. 12.		
		Ostmanns	Paul Nicolas Christina Josephina	49			

¹⁾ Einzutragen sind der Geburtsname des Mannes und der Geburtsname der Frau; führte ein Ehegatte im Zeitpunkt der Eheschließung einen anderen Familiennamen, so ist er auch mit diesem Namen einzutragen. Die Frauennamen werden zur besseren Übersicht eingerückt.

²⁾ Einzutragen sind die Namen der Zeugen.

Brygell 1878 H

Bemerkungen (z. B. Name des anderen Ehegatten)	Männernamen hier beginnen	Frauennamen hier beginnen	Familienname ¹⁾	Vornamen	Nr. des Eintrags	Tag der Eheschließung	Zugehörigkeit oder Nichtzugeh. zu einer Kirche usw.	Bemerkungen (z. B. Name des anderen Ehegatten)
				Johann Hübert	17	14.05.		
				Katharina Hübert- lina	17			
				Jacob	44	08.11.		
				Elisabeth Regina	44			
				Johann Hinand	2	23.01.		
				Maria Margaretha	3			
				Joseph	37	14.10.		
				Margaretha Hübert- lina	37			
				Peter Jacob	36	14.10.		
				Maria Gertrud	36			
				Lorena	24	02.07.		
				Wilhelmina	24			
				Johann Heinrich	18	17.05.		
				Maria Laci Lici Kübertine	18			
				Franz Wilhelm	14	13.05.		
				Margareta Sibilla Kübertine	14			
				Johann Wilhelm Josif Carl	7	18.03.		
				Maria Magdalena Kübertine	7			

¹⁾ Familiennamen. Einzutragen sind der Geburtsname des Mannes und der Geburtsname der Frau; führte ein Ehegatte im Zeitpunkt der Eheschließung einen anderen Familiennamen, so ist er auch mit diesem Namen einzutragen. Die Frauennamen werden zur besseren Übersicht eingetrickt.

Als Zeugen waren zugezogen und erschienen:

Breyell 1878 H

A. d. d. d. d. d.
der Person

A. d. d. d. d. d.
der Person

A. d. d. d. d. d.
der Person

Borgel
Krug

A. d. d. d. d. d.
der Person

Männernamen hier beginnen	Frauenamen hier beginnen	Familienname ¹⁾	Vornamen	Nr. des Eintrags	Tag der Ehe- schließung	Zugehörigkeit oder Nichtzugeh. zu einer Kirche usw.	Bemerkungen (z. B. Name des anderen Ehegatten)
		Fack	Johann Hermann	8	26.07.		
		Clapis	Kathilde Elena	8			
		Thienen	Carl Joseph	30	06.09.		
		End, am	Anna Maria Christ. Dierckmann	30			
		Witz	Peter Martin	27	19.08.		
		Brüseljon	Anna Margaretha	27			
		Zoers	Johann Leonard	20	01.06.		
		Giebmann-	Johanna Catharina	20			

¹⁾ Einzutragen sind der Geburtsname des Mannes und der Geburtsname der Frau; führte ein Ehegatte im Zeitpunkt der Eheschließung einen anderen Familiennamen, so ist er auch mit diesem Namen einzutragen. Die Frauennamen werden zur besseren Übersicht eingerückt.



Bryll 1879 H

<small> Mannesnamen hier beginnend Fraunennamen hier beginnend </small>	Familienname ¹⁾	Vornamen	Nr. des Eintrags	Tag der Ehe- schließung	Zugehörigkeit oder Nichtzugeh. zu einer Kirche usw.	Bemerkungen (z. B. Name des anderen Ehegatten)
	Clapen	Johann August	24	11. 10.		
	Kirckhofen	Anna Maria Sibilla	24			
	Hippen	Oleander Friedrich Wilhelm	14	28. 07.		
	Thofonderu	Anna Henrietta Elisabeth	14			
	Düppers	Theodor Tübel	30	15. 11.		
	Storkmann	Anna Maria Cecilia	30			
	Fendel	Johann Matthias	2	13. 01.		
	Clapen	Maria Elisabeth Clara	2			
	Giebmanns	Sererin	7	19. 04.		
	Giobertha	Maria Agnes	7			
	Gopow	Peter Johann	18	07. 10.		
	Hermes	Anna Wilhelmina Sibilla Christina	18			
	Häuser	Peter Johann Leonard	26	27. 10.		
	Clapen	Anna Helena	26			
	Hoffmanns	Wilhelm Heinrich Kübel	23	11. 10.		
	Joseph	Anna Catharina Sopha	23			
	Fuderbickhen	Frau Joseph	31	22. 11.		
	Seyen	Catharina Agnes	31			

¹⁾ Einzutragen sind der Geburtsname des Mannes und der Geburtsname der Frau; führte ein Ehegatte im Zeitpunkt der Eheschließung einen anderen Familiennamen, so ist er auch mit diesem Namen einzutragen. Die Fraunennamen werden zur besseren Übersicht eingerückt.

Handwritten note in the left margin.

Handwritten note at the bottom left corner.

Als Zeugen waren zugezogen und erschienen:

Bryell 1879 H

3. d. d. *Johann Wilhelm Seyer*

der Per

W. G. L.

4. d. d.

der Per

L.

Männernamen hier beginnend	Frauenamen hier beginnend	Familienname ¹⁾	Vornamen	Nr. des Eintrags	Tag der Eheschließung	Zugehörigkeit oder Nichtzugeh. zu einer Kirche usw.	Bemerkungen (z. B. Name des anderen Ehegatten)
		Krichel	Johann Heinrich	3	18. 02.		
		Basenkoe	Anna Elisabeth	3			
		Küppers	Peter Andreas	4	22. 02.		
		Conken	Katharina Jose- Pheina	4			
		Lehnen	Johann Leonard	1	13. 01.		
		Püthen	Anna Maria	1			
		Michels	Mathias	9	02. 05.		
		Slabbers	Gebrüder	9			
		Müller	Peter Johann Gerhard	29	10. 11.		
		Beesen	Anna Emilie	29			
		Nix	Olemer Andreas	17	15. 09.		
		Thelen	Anna Gebrüder	17			
		Pellers	Lambert	8	28. 04.		
		Schreier	Katharina	8			
		Ploener	Johann Wilhelm	6	19. 04.		
		Verhaag	Katharina Gebrüder	6			
		Sanders	Nicolaus Frau	13	05. 07.		
		Goetz	Anna Maria Elisabeth	13			

Männernamen hier beginnend

Sch

SL

Str

Tu

Tu

Tu

Tu

Tu

Tu

¹⁾ Einzutragen sind der Geburtsname des Mannes und der Geburtsname der Frau; führte ein Ehegatte im Zeitpunkt der Eheschließung einen anderen Familiennamen, so ist er auch mit diesem Namen einzutragen. Die Frauennamen werden zur besseren Übersicht eingerückt.

¹⁾ Einzu-
so ist

G. G.

W. G.

Bryell, den 31. December 1879 Abend 7/8 Uhr
 Der Mandatsherr

Bryll 1879 H

Männernamen hier beginnen	Frauennamen hier beginnen	Familienname ¹⁾	Vornamen	Nr. des Eintrags	Tag der Ehe- schließung	Zugehörigkeit oder Nichtzugeh. zu einer Kirche usw.	Bemerkungen (z. B. Name des anderen Ehegatten)
Schrögers			Edmund Edward	21	10.10.		
Johannes			Maria Sophia Pauline	21			
Singer			Peter Andreas	27	27.10.		
Rameckers			Adelgunde Gertrud	27			
Strasser			Wilhelm	20	09.10.		
Hoffmanns			Anna Katherina Isa	20			
Tierporten			Johann Peter Katharina	16	01.09.		
Mülken, von			Katherina	16			
Tierporten			Peter Hermann	19	09.09.		
Junderkeels			Anna Gertrud	19			
Tierleppen			Franz Mathias	22	11.10.		
Bollen			Maria Lucia	22			
Tierhaag			Johann Wilhelm Johann	15	28.07.		
Kokkelkoren			Anna Catharina	15			
Tielen			Johann Anton	10	05.05.		
Tolmen			Anna	10			
Tielen			Wilhelm Eduard Jacob	28	10.11.		
Roesgos			Anna Amalie	28			

¹⁾ Einzutragen sind der Geburtsname des Mannes und der Geburtsname der Frau; führte ein Ehegatte im Zeitpunkt der Eheschließung einen anderen Familiennamen, so ist er auch mit diesem Namen einzutragen. Die Frauennamen werden zur besseren Übersicht eingerückt.

n Familiennamen,

1879

Als Zeugen waren zugezogen und erschienen:

3. d. v. *Johannes Wilhelm Seyer* Breyell 1879 H

der Per

anft.
H.
L.

4. d. v.

der Per

anft.
L.

Männernamen hier beginnen	Frauenamen hier beginnen	Familienname ¹⁾	Vornamen	Nr. des Eintrags	Tag der Eheschließung	Zugehörigkeit oder Nichtzugeh. zu einer Kirche usw.	Bemerkungen (z.B. Name des anderen Ehegatten)
		<i>Thonick</i>	<i>Theodor Arnold</i>	<i>25</i>	<i>13. 10.</i>		
		<i>Ploenes</i>	<i>Maria Sibilla Kubertina</i>	<i>25</i>			
		<i>Timmermanns</i>	<i>Peter Johann</i>	<i>12</i>	<i>24. 05.</i>		
		<i>Cox</i>	<i>Anna Maria Gebried</i>	<i>12</i>			
		<i>Louise</i>	<i>Ludwig Kunze</i>	<i>11</i>	<i>05. 05.</i>		
		<i>Bayers</i>	<i>Louisa Josepha Adelgunda</i>	<i>11</i>			
		<i>Vielen</i>	<i>Johann Friedrich</i>	<i>5</i>	<i>24. 02.</i>		
		<i>Franken</i>	<i>Anna Catharina Christina</i>	<i>5</i>			

¹⁾ Einzutragen sind der Geburtsname des Mannes und der Geburtsname der Frau; führte ein Ehegatte im Zeitpunkt der Eheschließung einen anderen Familiennamen, so ist er auch mit diesem Namen einzutragen. Die Frauennamen werden zur besseren Übersicht eingerückt.

²⁾ Einzu-
sd ist

H.

W.

6

Breyell, den 31. December 1879 Abend auf 10 Uhr
Just. Mandatbrauer



Büchlein 1880 H

<small>Männernamen hier beginnen</small> <small>Frauen namen hier beginnen</small>	Familienname ¹⁾	Vornamen	Nr. des Eintrags	Tag der Ehe- schließung	Zugehörigkeit oder Nichtzugeh. zu einer Kirche usw.	Bemerkungen (z.B. Name des anderen Ehegatten)
	Birkhahn	Josef Anton	20	15.08.		
	Spenn	Elisabeth	20			
	Blumen	Johann Martin	4	23.01.		
	Bugor	Anna Catharina Barbara	4			
	Braseler	Martin Wilhelm	9	05.04.		
	Michels	Käthe Maria Catharina	9			
	Witt	Johann Matthias	28	04.10.		
	Rönnepur	Ridegunda	28			
	Cromers	Johann Matthias August	3	19.01.		
	Girards	Johanna	3			
	Cromers	Johann Jacob	40	27.12.		
	Fischerin	Maria Franziska	40			
	Franken	Johann Simon	21	19.08.		
	Häuer	Anna Sibilla Christina	21			
	Gierlings	Ernst Leonhard August	19	05.07.		
	Tappeser	Maria Catharina	19			
	Gros	Johann Adrian	18	30.06.		
	Bücklers	Maria Joseplina Gudrüd	18			

¹⁾ Einzutragen sind der Geburtsname des Mannes und der Geburtsname der Frau; führte ein Ehegatte im Zeitpunkt der Eheschließung einen anderen Familiennamen, so ist er auch mit diesem Namen einzutragen. Die Frauennamen werden zur besseren Übersicht eingerückt.

Handwritten signature or mark.

Handwritten mark.

Bryll 1880 H

Männlichen hier beginnend	Frauennamen hier beginnend	Familienname ¹⁾	Vornamen	Nr. des Eintrags	Tag der Eheschließung	Zugehörigkeit oder Nichtzugeh. zu einer Kirche usw.	Bemerkungen (z.B. Name des anderen Ehegatten)
		Jorjoun	Cornel Heinrich	29	09. 10.		
		Jugewirth	Maria Catharina Josepha	29			
		Langer	Peter Leonard	12	26. 04.		
		Ollers	Maria Magdalena	12			
		Leuker	Johann Heinrich	37	22. 11.		
		Winnsta	Anna Hubertina	37			
		Linnen	Peter Josef	35	25. 10.		
		Smeets	Maria Clementine	35			
		Lingubriuk	Arnold Hubert Hes	10	12. 04.		
		Boetker	Maria Luise Hilvine	10			
		Meutgens	Johann Peter	41	27. 12.		
		Schmitt	Maria Magdalena Barbara	41			
		Vans	Johann Moritz	27	02. 10.		
		Lücken	Anna Margareta Augustine	27			
		Overs	Peter Johann	24	23. 04.		
		Claeßen	Anna Christine	24			
		Ploenes	Jacob Gottfried	23	20. 04.		
		Döhler	Anna Margareta Catharina	23			

deran Familiennamen,

¹⁾ Einzutragen sind der Geburtsname des Mannes und der Geburtsname der Frau; (führt ein Ehegatte im Zeitpunkt der Eheschließung einen anderen Familiennamen, so ist er auch mit diesem Namen einzutragen. Die Frauennamen werden zur besseren Übersicht eingerückt.

14. 07/80

Als Zeugen waren zugezogen und erschienen:

3. d. des Leibes Wilhelm Gerner Breyell 1880 H

der Person

der Person

4. d. des

der Person

haben

di

Di

hi

Er

r

Joh. G.

Monatsnamen hier beginnen	Frauenamen hier beginnen	Familienname ¹⁾	Vornamen	Nr. des Eintrags	Tag der Eheschließung	Zugehörigkeit oder Nichtzugeh. zu einer Kirche usw.	Bemerkungen (z. B. Name des andern Ehegatten)
		Pollen	Frau August Lübert	7	03.02.		
		Richter	Johanna Helena	7			
		Siemes	Johann Gottfried	13	26.07.		
		Windberg	Anna Maria Catharina	13			
		Siemes	Johann Leonard	15	18.06.		
		Birgelen, von	Elisabeth Lina	15			
		Sieres	Gottfried	26	27.09.		
		Renker	Anna Maria Katharina	26			
		Stevens	Jacob Johann	34	18.10.		
		Jansen	Anna Sibilla	34			
		Strook	Peter Heinrich	6	31.01.		
		Hoffmann	Johanna Maria Friedrich	6			
		Strücken	Johann Wilhelm	25	27.09.		
		Theripou	Maria Agnes	25			
		Therhaag	Johann Wilhelm Jacob	33	18.10.		
		Cremers	Anna Catharina Margareta	33			
		Thoneick	Friedrich Wilhelm	22	20.09.		
		Kramps	Elisabeth	22			

¹⁾ Einzutragen sind der Geburtsname des Mannes und der Geburtsname der Frau; führte ein Ehegatte im Zeitpunkt der Eheschließung einen anderen Familiennamen, so ist er auch mit diesem Namen einzutragen. Die Frauennamen werden zur besseren Übersicht eingetrickt.

¹⁾ Einzutragen sind der Geburtsname des Mannes und der Geburtsname der Frau; führte ein Ehegatte im Zeitpunkt der Eheschließung einen anderen Familiennamen, so ist er auch mit diesem Namen einzutragen. Die Frauennamen werden zur besseren Übersicht eingetrickt.

Agnes
sind zusammen abgepfiffen.



Breyell, den 31. Dezember 1880, Ober-Haupt-Ofiz.
des Standesamtes

Byggt 1880 H

Männernamen hier beginnen des anderen Namen)	Frauennamen hier beginnen	Familiennamen ¹⁾	Vornamen	Nr. des Eintrags	Tag der Ehe- schließung	Zugehörigkeit oder Nichtzugeh. zu einer Kirche usw.	Bemerkungen (z. B. Name des anderen Ehegatten)
		Ficker	Frau Ignatz	30	11. 10.		
		Hoffmanns	Bona Sibilla	30			
		Welden, van der	Johann	8	06. 02.		
		Rise	Maria Ida Sibilla	8			
		Vof	Johann Heinrich Schüard	32	13. 10.		
		Schüring	Helena Antonetta	32			
		Vofm	Wilhelm	14	04. 06.		
		Rosm	Bona Margaretha Elisabeth	14			
		Walters	Wilhelm	17	22. 06.		
		Flepar	Maria Eva	17			

¹⁾ Einzutragen sind der Geburtsname des Mannes und der Geburtsname der Frau; führte ein Ehegatte im Zeitpunkt der Eheschließung einen anderen Familiennamen, so ist er auch mit diesem Namen einzutragen. Die Frauennamen werden zur besseren Übersicht eingedrückt.

Bryell 1881 H

<small>Männernamen hier beginnen</small> <small>Frauenamen hier beginnen</small>	Familienname ¹⁾	Vornamen	Nr. des Eintrags	Tag der Ehe- schließung	Zugehörigkeit oder Nichtzugeh. zu einer Kirche usw.	Bemerkungen (z.B. Name des anderen Ehegatten)
	Senstits	Jacob Hermann	18	04.07.		
	Schlünken	Maria & Lisabell	18			
	Biesel, van	Johfried Stübel	12	14.05.		
	Schümacher	Rena Abzgertha	12			
	Bommels	Johann Wilhelm	14	16.05.		
	Seyen	Maria Franziska Stuberhina	14			
	Brennenkamp	Carl Johann	32	12.12.		
	Wüsten	Maria Gertrud	32			
	Lüsters	Nicolas	29	11.11.		
	Mustens	Katharina & va	29			
	Jouren	Peter Johann	9	14.05.		
	Janzen	Gertrud	9			
	Geelen	Johann Heinrich	23	17.10.		
	Therolappen	Maria Catharina Agnes	23			
	Goerla	Peter Arnold	2	24.01.		
	Offerman	Katharina Agnes	2			
	Stumes	Peter Theodor	1	17.01.		
	Stumes	Maria Barbara	1			

¹⁾ Einzutragen sind der Geburtsname des Mannes und der Geburtsname der Frau; führte ein Ehegatte im Zeitpunkt der Eheschließung einen anderen Familiennamen, so ist er auch mit diesem Namen einzutragen. Die Frauennamen werden zur besseren Übersicht eingerückt.

Als Zeugen waren zugezogen und erschienen:

3. aus Hieser Peter Wilhelm Bremsenkamp,

Brugell 1881 H

der Persönlichkeit

Männernamen hier beginnend	Frauenamen hier beginnend	Familienname ¹⁾	Vornamen	Nr. des Eintrags	Tag der Ehe- schließung	Zugehörigkeit oder Nichtzugeh. zu einer Kirche usw.	Bemerkungen (z. B. Name des anderen Ehegatten)
		Boerelman	Johann Mathias	25	25. 10.		
		Jnderbischen	Adelgünder	25			
		Boerelman	Johann Wilhelm	26	25. 10.		
		Schmen	Anna Margaretha	26			
		Koffmans	Johann Mathias Lübert	10	14. 05.		
		Josephin	Anna Margaretha	10			
		Kollhäuser	Heinrich Mathias	24	25. 10.		
		Schroot	Maria Agnes	24			
		Jacobs	Johann Heinrich Lübert	21	13. 08.		
		Abicht	Anna Cäcilina	21			
		Impelman	Gerhard	5	14. 02.		
		Fügen	Johanna Elira Cäcilina	5			
		Treckel	Johann Jacob	8	06. 05.		
		Riet, van	Gertruda	8			
		Lienen	Wilhelm	7	26. 02.		
		Kames	Anna Theresia	7			
		Loeven	Peter Heinrich	20	18. 07.		
		Wafon	Anna Gertrud	20			

¹⁾ Einzutragen sind der Geburtsname des Mannes und der Geburtsname der Frau; führte ein Ehegatte im Zeitpunkt der Eheschließung einen anderen Familiennamen, so ist er auch mit diesem Namen einzutragen. Die Frauennamen werden zur besseren Übersicht elngelrückt.

für
Fuchian &

4. aus Lubrit

der Persönlichkeit

im Punkt
Fuchian &

die Verlö
ob sie
Die Verlö
hierauf d
kraft des

J

Dorgelese

Sodora
Gerten
W. Br
P.

Jagunier
Erstlig für
Hilffam.



Der Kantabbrande

Bryell 1881 H

merkmale
Name des anderen
Ehegatten)

Männernamen hier beginnen	Frauenamen hier beginnen	Familiennamen ¹⁾	Vornamen	Nr. des Eintrags	Tag der Ehe- schließung	Zugehörigkeit oder Nichtzugeh. zu einer Kirche usw.	Bemerkungen (z. B. Name des anderen Ehegatten)
Lommen	Johann		Johann Heinrich	11	14.05.		
Stigut	Anna		Anna Margaretha	11			
Schroemgen	Franz		Franz	13	14.05.		
Tierleppen	Maria		Maria Catharina	13			
Schürren	Johann		Johann Heinrich	6	26.02.		
Hendriks	Anna		Anna Gertrud	6			
Schaagen	Peter		Peter August Friedrich	15	19.05.		
Sacke	Maria		Maria Bertha Bernadine	15			
Stigut	Heinrich		Heinrich Joseph	17	20.6.		
Küppers	Catharina		Catharina Marg- retha	17			
Stigut	Johann		Johann Joseph	30	14.11.		
Wustloets	Anna		Anna Catharina v. v.	30			
Straden	Johann		Johann Michael	19	11.07.		
Kraußen	Sibilla		Sibilla Catharina	19			
Stroetgen	Johann		Johann Gerhard	22	26.08.		
Hörsen	Maria		Maria Kristina	22			
Strücken	Erbert		Erbert Gilbert	28	07.11.		
Wustloets	Anna		Anna Maria v.	28			

Familiennamen,

¹⁾ Einzutragen sind der Geburtsname des Mannes und der Geburtsname der Frau; führte ein Ehegatte im Zeitpunkt der Eheschließung einen anderen Familiennamen, so ist er auch mit diesem Namen einzutragen. Die Frauennamen werden zur besseren Übersicht eingerückt.

Als Zeugen waren zugezogen und erschienen:

3. aus Heirat Peter Wilhelms Bremenkamp,

Breyell 1881 H

der Persönlichkeit

aus
Kochian

4. aus Fabritz

der Persönlichkeit

im Amt
Kochian

3
die Verlo
ob sie
Die Verlo
hierauf d
kraft des

J

Dorgeleje

Sodorn
Gerten
W. Br
P

Jagun
Grußig
Jagun

Männernamen hier beginnen	Frauenamen hier beginnen	Familienname ¹⁾	Vornamen	Nr. des Eintrags	Tag der Ehe- schließung	Zugehörigkeit oder Nichtzugeh. zu einer Kirche usw.	Bemerkungen (z.B. Name des anderen Ehegatten)
		Thonecke	Peter Wilhelm	3	14.02.		
		Schümacker	Maria Christina Wilhelmsdottter	3			
		Fricus	Johann Wilhelm Süßstein	16	19.05.		
		Berg, van den	Anna Gebrü	16			
		Thüffers	Gerhard Tillmann	3.1	21.11.		
		Specker	Anna Catharina	3.1			
		Fosdellen	Johann Barthold V. mäus	4	14.02.		
		Fosdellen	Anna Catharina	4			
		Zenders	Gerhard Wilhelm	27	02.11.		
		Koerselman	Anna Margaretha	27			

¹⁾ Einzutragen sind der Geburtsname des Mannes und der Geburtsname der Frau; führte ein Ehegatte im Zeitpunkt der Eheschließung einen anderen Familiennamen, so ist er auch mit diesem Namen einzutragen. Die Frauenamen werden zur besseren Übersicht eingerückt.

Der Standbeamte



Männernamen hier beginnend	Frauenamen hier beginnend	Familienname ¹⁾	Vornamen	Nr. des Eintrags	Tag der Ehe- schließung	Zugehörigkeit oder Nichtzugeh. zu einer Kirche usw.	Bemerkungen (z.B. Name des anderen Ehegatten)
		Baeker	Peter Wilhelm	15			
		Baier	Hübertine	15			
		Birger	Georg	30			
		Stinger	Anna Maria	30			
x)	Bücker	Bücker, von den	Katharina				x) nicht hinter Z.
		Bücker, von den	Johann Heinrich	8			
		Flüggen	Anna Maria Gebrüder	8			
		Bremenkamp	Hermann Leopold	28			
		Jämpfer	Sibilla Katharina Katharina Katharina	28			
		Brimmen	Frau Heinrich	43			
		Gerhards	Maria Sibilla	43			
		Johnson	Wilhelm Josef	14			
		Tellers	Anna Maria Katharina	14			
		Trengs	Theodor	38			
		Ingenrich	Anna Katharina Katharina	38			
		Franzen	Peter Theodor	41			
		Stiepen	Maria Sophia	41			
		Giesen	Johann Wilhelm	3			
		Müllers	Maria Christina	3			

¹⁾ Einzutragen sind der Geburtsname des Mannes und der Geburtsname der Frau; führte ein Ehegatte im Zeitpunkt der Eheschließung einen anderen Familiennamen, so ist er auch mit diesem Namen einzutragen. Die Frauennamen werden zur besseren Übersicht eingedrückt.

Als Zeugen waren zugezogen und erschienen:

Breyell 1882 4

3. dat. *Conditio*

der Persönlichkeit

Manennamen hier beginnen	Frauenamen hier beginnen	Familienname ¹⁾	Vornamen	Nr. des Eintrags	Tag der Eheschließung	Zugehörigkeit oder Nichtzugeh. zu einer Kirche usw.	Bemerkungen (z.B. Name des anderen Ehegatten)
<i>haben sind</i>		Goertz	Peter Wilhelm	5			
<i>Lafusofft</i>		Bellen	Maria Philippine Käthe	5			
4. dat. <i>Conditio</i>		Hackenburg	Karlmann Heinrich	45			
der Persönlichkeit		Boetker	Maria Louise	45			
<i>haben sind</i>		Bräuter	Crispin Josef	4			
<i>Lafusofft</i>		Büsch	Maria Margaretha Selena	4			
die Verli ob sie Die Verli hierauf kraft des		Bünjen	Theodor	34			
		Körner	Anna Catharina	34			
		Hoffmann	Karlmann Robert	44			
		Strasser	Anna Catharina Wilhelmine	44			
		Jacobs	Josef Heinrich Jacob	31			
		Hickers	Anna Margaretha Christine	31			
		Jansen	Alexander	39			
		Trohmen	Maria Franziska	39			
		Janderbickem	Heinrich Andreas	20			
		Wiersch	Selena	20			
		Job	Johann	19			
		Goertz	Anna Elisabeth Käthe	19			

¹⁾ Einträgen sind der Geburtsname des Mannes und der Geburtsname der Frau; führte ein Ehegatte im Zeitpunkt der Eheschließung einen anderen Familiennamen, so ist er auch mit diesem Namen einzutragen. Die Frauennamen werden zur besseren Übersicht eingetrückt.

*Gezeugt
mündig
gepflogen*

Breyell, am 1. Januar 1883, Morgens acht Uhr.

Der Herr Notar
A...

Bryell 1882 H

ungen
des anderen
iten)

Männernamen hier beginnen	Frauenamen hier beginnen	Familienname ¹⁾	Vornamen	Nr. des Eintrags	Tag der Ehe- schließung	Zugehörigkeit oder Nichtzugeh. zu einer Kirche usw.	Bemerkungen (z. B. Name des anderen Ehegatten)
		Kleinagel	Ferdinand	40			
		Kübger	Katharina Jacobina Büchtere	40			
		Tollen	Peter Jacob	21			
		Ramackers	Maria Kristina Alvina	21			
		Tohlen	Leonhard Josef Theobald Bernhard	32			
		Ploenes	Maria Pauline	32			
		Niker Höcher	Friederica Küb-bier Gerhard	9			
		Oyem, van	Maria Gertrud	9			
		Oßen	Johann Heinrich	1			
		Zunnen	Maria Helena	2			
		Peters	Peter Bernhard	24			
		Lülkes	Anna Maria Juliana	24			
		Peters	Peter Leonhard	16			
		Bachus	Maria Anna Katharina	16			
		Pennings	Frau Matthias	37			
		Stenberg	Maria Anna Katharina	37			
		Philipsen	Peter Reinhold	25			
		Hoors	Katharina Agnes	25			

¹⁾ Einzutragen sind der Geburtsname des Mannes und der Geburtsname der Frau; führte ein Ehegatte im Zeitpunkt der Eheschließung einen anderen Familiennamen, so ist er auch mit diesem Namen einzutragen. Die Frauennamen werden zur besseren Übersicht eingerückt.

Als Zeugen waren zugezogen und erschienen:

Bregell 1880 H

3. Das Comite

der Persönlichkeit

haben sich
Lafusaff

4. Das Gesein

der Persönlichkeit

haben sich
Lafusaff

die Verle
ob sie
Die Verle
hierauf
kraft des

Dorgeles

Gavin G
Lauise
Weinr
Tete Ch

Männern hier beginnend	Frauen hier beginnend	Familienname ¹⁾	Vornamen	Nr. des Eintrags	Tag der Ehe- schließung	Zugehörigkeit oder Nichtzugeh. zu einer Kirche usw.	Bemerkungen (z. B. Name des anderen Ehegatten)
		Ploener	Johann Mathias Arnold	13			
		Pauro	Johanna Gebrü	13			
		Pollen	Wilhelm Tübel	18			
		Bunes	Emilie Jacobine	18			
		Prümen	Johann Wilhelm Julius	11			
		Seres	Maria Elisabeth	11			
		Rameckers	Peter Johann Leoshard	36			
		Loutzen	Maria Petrusella	36			
		Ren	Johann Heinrich	22			
		Schmitz	Edelgünde	22			
		Res	Josef Heinrich	26			
		Fammer	Maria Helene Käthe	26			
		Rutker	Peter Lorenz	12			
		Greser	Anna Emilia	12			
		Roosin	Cornelius Johann	23			
		Findel	Maria Lucia	23			
		Rüdicke	Josef Theodor	10			
		Trobleppin	Maria Christina Margaretha	10			

¹⁾ Eintragungen sind der Geburtsname des Mannes und der Geburtsname der Frau; führte ein Ehegatte im Zeitpunkt der Eheschließung einen anderen Familiennamen, so ist er auch mit diesem Namen einzutragen. Die Frauennamen werden zur besseren Übersicht eingerückt.

Gegenwärtig
angehört
gepflogen

Bregell, den 1. Januar 1880, Morgens acht Uhr.

Der Amtsvorsteher

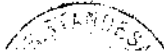

1880

Breyell 1880 H

Bemerkungen
Name des anderen
Ehegatten)

Männernamen hier beginnend	Frauenamen hier beginnend	Familienname ¹⁾	Vornamen	Nr. des Eintrags	Tag der Ehe- schließung	Zugehörigkeit oder Nichtzugeh. zu einer Kirche usw. 2)	Bemerkungen (z.B. Name des anderen Ehegatten)
		Schmalohr	Jacob Josef Rüdolph	17			
		Omluy	Anna Christina	17			
		Smeets	Johann Hubert	42			
		Janzen	Anna Margaretha Hubertine	42			
		Stroetger	Guarich August	1			
		Kohmes	Anna Catharina	1			
		Thursleppen	Josef Christian Wilhelm Hubert	24			
		Hoffmanns	Salentina Francisca Katharina	24			
		Urban	Johann	27			
		Thofouderu	Maria Theresia Franziska	27			
		Herbockst	Lambert	6			
		Mülert, von	Johanna Elisa- beth	6			
		Weersch	Peter Gerhard	35			
		Scheüer	Anna Sophia	35			
		Zimmermann	Frau Heinrich	33			
		Ploenes	Catharina Jda Elisabeth	33			
		Beirken, van der	Martin Gerhard	7			
		Bemers	Anna Helena	7			

Männernamen.

1) Einzutragen sind Mannes- und Frauennamen. Die Frauennamen werden zur besseren Übersicht eingerückt.
2) Die Eintragung unterbleibt im Namenverzeichnis zum Zweitbuch.

Breyell 1883 H

Monnenamen hier beginnend	Frauenamen hier beginnend	Familienname ¹⁾	Vornamen	Nr. des Eintrags	Tag der Ehe- schließung	Zugehörigkeit oder Nichtzugeh. zu einer Kirche usw.	Bemerkungen (z.B. Name des anderen Ehegatten)
		Backes	Peter Johann Mathias	5			
		Richter	Maria Catharina Jacobi na	5			
		Bohme	Leopold	40			
		Windbergs	Anna Maria Catharina	40			
		Blomen	Peter Heinrich Arnold	38			
		Schümers	Anna Catharina Christina	38			
		Lappé	Adam	39			
		Trichel	Anna Margaretha	39			
		Compans	Johann Mathias Konrad	23			
		Lehnen	Anna Maria Gertrud	23			
		Woonenbrock	Lehmann	28			
		Turhaag	Catharina Thekla	28			
		Cürtius	Peter Wilhelm Hubert	9			
		Thielen	Anna Maria	9			
		Cürtius	Bernmann Joseph Hubert	24			
		Bollen	Maria Dorothea	24			
		Summer	Franz Heinrich Hubert	30			
		Giesen	Anna Helena	30			

¹⁾ Einzutragen sind der Geburtsname des Mannes und der Geburtsname der Frau; führte ein Ehegatte im Zeitpunkt der Eheschließung einen anderen Familiennamen, so ist er auch mit diesem Namen einzutragen. Die Frauennamen werden zur besseren Übersicht eingetrickt.

Als Zeugen waren zugezogen und erschienen:

5. des Kirchmeisters Johann Hansen

Breyell 1883 H

der Persönlichkeit

Minister

Joseph

4. des Pfarrers

der Persönlichkeit

Joseph

Joseph

Die Verlobung
ob sie
Die Verlobung
hierauf
kraft des

Vorgelesen

L. C.
Bauer
Johann
Jensen

Offiziell
gig hier
mit ab

Manneamen hier beginnen	Frauenamen hier beginnen	Familienname ¹⁾	Vornamen	Nr. des Eintrags	Tag der Ehe- schließung	Zugehörigkeit oder Nichtzugeh. zu einer Kirche usw.	Bemerkungen (z.B. Name des anderen Ehegatten)
		Lickmanns	Johann Stephan	18			
		Müller	Maria Helena Josephina	18			
		Gorits	Lambert	31			
		Mayer	Anna Gabriel	31			
		Hunn	Peter Johann	15			
		Giebmanns	Maria Catharina	15			
		Hörner	Bernhard Joseph	19			
		Klaafem	Bübertina	19			
		Beyer	Johann Bübert	27			
		Halfmanns	Anna Catharina Bübertina	27			
		Hoffmanns	Gottfried August	20			
		Hoffman	Wilhelmina Bübert Anna Gabriel	20			
		Jensen	Bernhard Joseph	2			
		Brimacher	Bübertina Anna Sophia	2			
		Jensen	Johann Jacob	26			
		Krieger	Maria Gabriel	26			
		Junderfürth	Theodor Matthias	18			
		Bergs	Wilhelmina Berthardina	18			

¹⁾ Einzutragen sind der Geburtsname des Mannes und der Geburtsname der Frau; führte ein Ehegatte im Zeitpunkt der Eheschließung einen anderen Familiennamen, so ist er auch mit diesem Namen einzutragen. Die Frauennamen werden zur besseren Übersicht eingedrückt.

Breyell, den 1. Januar 1884, Morgens 11 Uhr
der Landes-Beamte

Bryll 1883 H

Männernamen hier beginnend oder Frauennamen hier beginnend	Familienname ¹⁾	Vornamen	Nr. des Eintrags	Tag der Ehe- schließung	Zugehörigkeit oder Nichtzugeh. zu einer Kirche usw.	Bemerkungen (z. B. Name des anderen Ehegatten)
	Lüggen	Johann Matthias	13			
	Tuelen	Katharina	13			
	Kohms	Johann Heinrich	35			
	Kroneick	Maria Christina Helena	35			
	Költschen	Johann Arnold	6			
	refleur	Barbara Thübe Lina	6			
	Küppers	Otto	4			
	Wijers	Anna Catharina	4			
	Küppers	Martin Joseph	21			
	Schroomburg	Anna Sibilla Sara	21			
	Lichters	Peter Heinrich Gerhard	36			
	Goebels	Gertrud	36			
	Liesen	Gerhard Joseph	22			
	Torleppen	Anna Maria Sophia	22			
	Lüthken	Peter Joseph	32			
	Burckow	Katharina Maria retha	32			
	Milken, van	Jacob	3			
	Clapes	Anna Catharina	3			

¹⁾ Einzutragen sind der Geburtsname des Mannes und der Geburtsname der Frau; führte ein Ehegatte im Zeitpunkt der Eheschließung einen anderen Familiennamen, so ist er auch mit diesem Namen einzutragen. Die Frauennamen werden zur besseren Übersicht eingerückt.

Als Zeugen waren zugezogen und erschienen:

Breyell 1883 H

5. des Nordmarken Johann Hansen

der Persönlichkeit

Manneamen hier beginnen	Frauenamen hier beginnen	Familienname ¹⁾	Vornamen	Nr. des Eintrags	Tag der Ehe- schließung	Zugehörigkeit oder Nichtzugeh. zu einer Kirche usw.	Bemerkungen (z.B. Name des anderen Ehegatten)
		Müller	Peter August	8			
		Goertz	Katharina Maria Beth	8			
		Reynders	Willelm. Hubert	12			
		Büffel, von	Maria	12			
		Schmitz	Peter Jacob	14			
		Windbergs	Maria Anna Gutrid	14			
		Schmitz	Peter Johann	37			
		Lichters	Anna Maria Sibilla	37			
		Schümers	Peter Jacob	1			
		Schmalohr	Elisabeth	1			
		Schürmanns	Philibert Jacob	16			
		Zoffmann	Jda	16			
		Steffens	Johann Carl Joseph	33			
		Burmes	Maria, Elisabeth	33			
		Steppen	Peter August	25			
		Lörensberg	Anna Maria Katharina	25			
		Steyren	Jacob	34			
		Bockers	Anna Maria	34			

¹⁾ Einzutragen sind der Geburtsname des Mannes und der Geburtsname der Frau; führte ein Ehegatte im Zeitpunkt der Eheschließung einen anderen Familiennamen, so ist er auch mit diesem Namen einzutragen. Die Frauennamen werden zur besseren Übersicht eingerückt.

Maria Anna
Joseph

4. des Tischler

der Persönlichkeit

Joseph

die Verle
ob sie
Die Verle
hierauf i
kraft des

Vorgeles

L. C.
Krafft
Schone
Jansen

Organisations
gig für
mit ab

Breyell, den 10. Januar 1884, Morgens acht Uhr
des Nordmarken-Schmitts

STANDE

Bryell 1883 H

Männernamen hier beginnen	Frauennamen hier beginnen	Familienname ¹⁾	Vornamen	Nr. des Eintrags	Tag der Ehe- schließung	Zugehörigkeit oder Nichtzugeh. zu einer Kirche usw. ²⁾	Bemerkungen (z. B. Name des anderen Ehegatten)
		Stroelges	Bernhard Nico- Laut	11			
		Gierlings	Maria Catharina	11			
		Terleppen	Heinrich Joachim Hübner	17			
		Gierlings	Maria Margaretha Kuhmetke	17			
		Terleppen	Peter Johann Hübner	29			
		Bouwers	Anna Christine	29			
		Trügott	Peter Arnold	7			
		Siemons	Anna Catharina Margaretha	7			

¹⁾ Einzutragen sind Mannes- und Frauennamen. Die Frauennamen werden zur besseren Übersicht eingerückt.
²⁾ Die Eintragung unterbleibt im Namenverzeichnis zum Zweitbuch.

Männernamen hier beginnend	Frauenamen hier beginnend	Familienname ¹⁾	Vornamen	Nr. des Eintrags	Tag der Ehe- schließung	Zugehörigkeit oder Nichtzugeh. zu einer Kirche usw.	Bemerkungen (z. B. Name des anderen Ehegatten)
		Bonstoetz	Peter Leonard	1			
		Winnertz	Catharina Heubes Lina Sophia	1			
		Burton	Johann Wilhelm	30			
		Mortens	Anna Helma	30			
		Boot	Mathias Alexan- der Otto	4			
		Gierkes	Maria Catharina Heubertina	4			
		Braun	Friedrich Emil	31			
		Schmitz	Anna Maria Christina	31			
		Brüms	Ignatz Heinrich	39			
		Bümann	Margartha Thekla	39			
		Bück	Frau Ludwig Lambert	17			
		Jacobs	Anna Margartha	17			
		Busch	Wilhelm	7			
		Grommen	Anna Barbara	7			
		owrad	Johann Friedrich	26			
		Baetzker	Henrietta Korothca	26			
		Collée	Frau Lambert	8			
		Uppzig, von	Maria Stephani	8			

¹⁾ Einträgen sind der Geburtsname des Mannes und der Geburtsname der Frau; führte ein Ehegatte im Zeitpunkt der Eheschließung einen anderen Familiennamen, so ist er auch mit diesem Namen einzutragen. Die Frauennamen werden zur besseren Übersicht eingetragen.

Als Zeugen waren zugezogen und erschienen:

Bregell 1884 H

Männernamen hier beginnend	Frauenamen hier beginnend	Familienname ¹⁾	Vornamen	Nr. des Eintrags	Tag der Eheschließung	Zugehörigkeit oder Nichtzugeh. zu einer Kirche usw.	Bemerkungen (z.B. Name des anderen Ehegatten)
		Dickmanns	Johann Heinrich	6			
		Torhaag	Hubertina	6			
		Berkens	Peter Gerhard	11			
		Caemp Op den	Maria Agnes	11			
		Furbunders	Peter Joseph	47			
		Theijssen	Maria Bertha	47			
		Flüggen	Peter Johann Andreas	21			
		Berken, van den	Johanna Catharina	21			
		Goets	Peter Johann	14			
		Grenz	Catharina Gehrid	14			
		Kusencox	Wilhelm Joseph	36			
		Thielen	Maria Henrietta	36			
		Kaüter	Leonard	27			
		Torhaag	Maria Sophia Michaelis	27			
		Kunne	Peter Wilhelm	45			
		Kaüter	Maria Helena	45			
		Heinrichs	Peter Nicolaus	10			
		Brentjens	Maria Christina Hubertina	10			

¹⁾ Einzutragen sind der Geburtsname des Mannes und der Geburtsname der Frau; führte ein Ehegatte im Zeitpunkt der Eheschließung einen anderen Familiennamen, so ist er auch mit diesem Namen einzutragen. Die Frauenamen werden zur besseren Übersicht eingerückt.

Bregell, den 1. Januar 1885 Polvorgans a. d. N. v.

Der Standesbeamte

STANDES

Assistent

Bryell 1884 H

Männernamen (es anderen ten) hier beginnen	Frauenamen hier beginnen	Familienname ¹⁾	Vornamen	Nr. des Eintrags	Tag der Ehe- schließung	Zugehörigkeit oder Nichtzugeh. zu einer Kirche usw.	Bemerkungen (z.B. Name des anderen Ehegatten)
		Stoffmanns	Johann Mathias	20			
		Klevers	Gisbert Kunigunde	20			
		Telesum	Catharina Friedrich Wilhelm	28			
		Proenes	Maria Adelgunde Kübertina	28			
		Wolthausen	Friedrich Wilhelm	15			
		Klefsam	Maria Sibilla	15			
		Küberts	Peter Johann August	18			
		Strick	Anna Maria	18			
		Reim	Peter Heinrich	5			
		Frings	Luise Kübertina	5			
		Frings	Peter Heinrich Kübert	22			
		Frings	Johanna Catharina	22			
		Kuggen	Carl Johann	32			
		Heiden, von der	Therese Kübertina Christiane	32			
		Küppers	Peter Johann Joseph	34			
		Stemes	Anna Margaretha	34			
		Wimmin	Johann Jacob	44			
		Wimmin	Anna Catharina	44			

¹⁾ Einzutragen sind der Geburtsname des Mannes und der Geburtsname der Frau; führte ein Ehegatte im Zeitpunkt der Eheschließung einen anderen Familiennamen, so ist er auch mit diesem Namen einzutragen. Die Frauennamen werden zur besseren Übersicht eingerückt.

ennamen,

Als Zeugen waren zugezogen und erschienen:

Breyell 1884 H

3. der Profen
Personlichkeit

Personlichkeit

Personlichkeit

Personlichkeit

die Verk
ob sie
Die Verk
hierauf
kraft des

Dorgeleit

ja

ja

mit abgepfloffen.

Breyell, den 1. Januar 1885 Jolorgans aift. Nr
Des Plaudis. Brauns

Männernamen hier beginnen	Frauenamen hier beginnen	Familienname ¹⁾	Vornamen	Nr. des Eintrags	Tag der Ehe- schließung	Zugehörigkeit oder Nichtzugeh. zu einer Kirche usw.	Bemerkungen (z.B. Name des anderen Ehegatten)
		Lilken	Johann Wilhelm	24			
		Steger	Dina Margaretha	24			
		Mortens	Johann Conrad	13			
		Fuderheer	Maria Catharina	13			
		Mortens	Hermann Peter Joseph	33			
		Gisberts	Maria Magdalena	33			
		Mühs	Peter Gerhard	40			
		Bougarts	Maria Elisabeth	40			
		Mühs	Gerhard Jakob Schubert	48			
		Lern	Catharina Agnes	48			
		Mühs	Carl	37			
		Schmidt	Maria Sibilla	37			
		Nobel	Peter Lambert	3			
		Mücker	Maria Gertrud	3			
		Nicol	Rüger Hemer	16			
		Nervers	Dina Hilma	16			
		Opdenberg	Heinrich Mathias	46			
		Buch Stöcken	Maria Thoma Margaretha	46			

¹⁾ Einzutragen sind der Geburtsname des Mannes und der Geburtsname der Frau; führte ein Ehegatte im Zeitpunkt der Eheschließung einen anderen Familiennamen, so ist er auch mit diesem Namen einzutragen. Die Frauennamen werden zur besseren Übersicht eingerückt.



All...

Bregell 1889 H

Bemerkungen
B. Name des anderen
Ehegatten)

Männernamen hier beginnend	Frauenamen hier beginnend	Familienname ¹⁾	Vornamen	Nr. des Eintrags	Tag der Ehe- schließung	Zugehörigkeit oder Nichtzugeh. zu einer Kirche (s. u. 2)	Bemerkungen (z. B. Name des anderen Ehegatten)
		Peller	Sylovestes	9			
		Hohmen	Anne Elisabeth	9			
		Ploenes	Johann Arnold	2			
		Krethen	Maria Hubertina	2			
		Prümen	Wilhelm Andreas August	12			
		Kemper	Maria Christina Hubertina	12			
		Roesger	Peter Jakob	19			
		Torhaag	Wilhelmina Christi- na Elisabeth	19			
		Sanders	Nicolaus Franz	41			
		Hoffmann	Maria Anna Sophia Hubertina	41			
		Schloepfer	Johann Ludwig Hubert	25			
		Prosch	Maria Magdalena	25			
		Schmülders	Frau Wilhelm	29			
		Flüggen	Anne Maria	29			
		Siemes	Adolf Gottfried	23			
		Boermes	Johanna Sophia	23			
		Siemes	Johann Theodor	35			
		Er-Soppenberg	Anne Sibilla Clara	35			

¹⁾ Einzutragen sind Männer- und Frauenamen. Die Frauenamen werden zur besseren Übersicht eingerückt.

²⁾ Die Eintragung unterbleibt im Namenverzeichnis zum Zweitbuch.

¹⁾ Familiennamen.

Bryll 1885 H

<small> Männernamen hier beginnen Frauennamen hier beginnen </small>	Familienname ¹⁾	Vornamen	Nr. des Eintrags	Tag der Ehe- schließung	Zugehörigkeit oder Nichtzugeh. zu einer Kirche usw.	Bemerkungen (z.B. Name des anderen Ehegatten)
	Aarden	Frau Richard	28	07.09.		
	Michels	Anna Catharina	28			
	Zustin	Johann Jakob	16	01.06.		
	Langes	Maria Mathilde	16			
	Blomen	Johann Martin	20	11.07.		
	Kellner	Johanna	20			
	Boetzkes	Wilhelm Heinrich	39	23.11.		
	Grathen	Albert Theodora Catharina Clara	39			
	Cremers	Johann Heinrich	1	16.01.		
	Thoneick	Carolina Adelheid	1			
	Cremers	Johann Leonhard	2	16.01.		
	Stülen	Maria Catharina	2			
	Cremers	Mathias Leonard	40	27.11.		
	Nicken	Opfia Louise	40			
	De Brüyn	Frau Carl Joseph	18	06.07.		
	Beecker	Gesüüd	18			
	Lerka	Heinrich	7	13.04.		
	Hoffmans	Maria Regina Theobaldina	7			

¹⁾ Einzutragen sind der Geburtsname des Mannes und der Geburtsname der Frau; führte ein Ehegatte im Zeitpunkt der Eheschließung einen anderen Familiennamen, so ist er auch mit diesem Namen einzutragen. Die Frauennamen werden zur besseren Übersicht eingerückt.

Breyll 1885 H

Bemerkungen (z.B. Name des anderen Ehegatten)	Männernamen hier beglitten	Frauennamen hier beglitten	Familienname ¹⁾	Vornamen	Nr. des Eintrags	Tag der Ehe- schließung	Zugehörigkeit oder Nichtzugeh. zu einer Kirche usw.	Bemerkungen (z.B. Name des anderen Ehegatten)
			Goerta	Burmann Joseph Alexandor	25	17.08.		
			Cramer	Maria Francisca	25			
			Böghola	Peter Heinrich	30	20.04.		
			Reichmann	Georg Agnes	30			
			Boeckmann	Leonard Hilke	37	06.11.		
			Peters	Johanna Barbara	37			
			Bolthausen	Peter Heinrich	8	13.04		
			Com, van	Käthe	8			
			Janßen	Johann Theodor	36	03.11.		
			Finken	Anna Maria Lucia	36			
			Funderkees	Johann Gottfried	12	04.05.		
			Ploenes	Catharina Barbara	12			
			Hümpfen	Peter Johann	10	20.04.		
			Janßen	Anna Catharina	10			
			Kotken	Peter Johann	6	04.02.		
			Neesen	Maria Lucia Kä- the	6			
			Lüppers	Heinrich Joseph	22	13.07.		
			Reisen	Anna Maria	22	13.07		

nderen Familiennamen,

¹⁾ Einzutragen sind der Geburtsname des Mannes und der Geburtsname der Frau; führte ein Ehegatte im Zeitpunkt der Eheschließung einen anderen Familiennamen, so ist er auch mit diesem Namen einzutragen. Die Frauennamen werden zur besseren Übersicht eingerückt.

Brygg 1885 H

Bemerkungen z.B. Name des anderen Ehegatten)	Männernamen hier beginnen	Frauennamen hier beginnen	Familiennamen ¹⁾	Vornamen	Nr. des Eintrags	Tag der Ehe- schließung	Zugehörigkeit oder Nichtzugeh. zu einer Kirche usw. ²⁾	Bemerkungen (z.B. Name des anderen Ehegatten)
	Schlünker	Carl Peter Barthias Theodor			31	05. 10.		
	Hacks	Anna Maria Gertrud			31			
	Strasser	Rudolf			36	19. 08.		
	Schwab	Caroline Elisabeth			36			
	Versleppen	Johann Leonard			5	09. 02.		
	Thelen	Anna Catharina			5			
	Tüffers	Johann Martin Eibert			34	26. 10.		
	Wümers	Anna Gertrud			34			
	Windberg	Martin Joseph			35	02. 11.		
	Finken	Catharina Agnes			35			
	Hollers	Gerhard			42	27. 11.		
	Therwipen	Maria Sophia			42			

eren Familiennamen.

1) Einzutragen sind Mannes- und Frauennamen. Die Frauennamen werden zur besseren Übersicht eingerückt.
2) Die Eintragung unterbleibt im Namenverzeichnis zum Zweitbuch.

Breyell
Heiraten
1886 - 1895

Männernamen hier: beginnen	Frauenamen hier: beginnen	Familienname ¹⁾	Vornamen	Nr. des Eintrags	Tag der Ehe- schließung	Zugehörigkeit oder Nichtzugeh. zu einer Kirche usw.	Bemerkungen (z.B. Name des anderen Ehegatten)
		Berets	Laurina	11	03.05.		
		Jansen	Maria Margaretha	11			
		Becker	Johann	7	01.03.		
		Brügn, de	Katharine Elisabeth	7			
		Burker	Kübel Conrad	43	19.11.		
		Vanderkeijden	Maria Agnes	43			
		Boetrakes	Severin Wilhelm Kübel	26	27.04.		
		Compans	Maria Catharina	26			
		Bück	Edüard	21	25.06.		
		Rameckers	Josephine Elisabeth	21			
		Büsch	Carl Jacob	20	15.06.		
		Klevers	Anna Elisabeth	20			
		Büsch	Warrick Gerhard	42	19.11.		
		Schroets	Maria Agnes	42			
		Capellen	Peter	10	03.04.		
		Wyhagen	Maria Adelheid	10			
		Clafpen	Wilhelm Peter	14	24.05.		
		Philipsen	Maria Pauline Fruwenka	14			

zur Gericht. Register
 er sind einzig
 hier sind für
 offen.
 1. Januar 1887
 no 8. Oufa.
 Sachverständig
 Kellner

¹⁾ Einzutragen sind der Geburtsname des Mannes und der Geburtsname der Frau; führte ein Ehegatte im Zeitpunkt der Eheschließung einen anderen Familiennamen, so ist er auch mit diesem Namen einzutragen. Die Frauennamen werden zur besseren Übersicht eingedrückt.

Als Zeugen waren zugezogen und erschienen:

Bruggell 1886 H

3. d. d. 1. 10. 1886

der Per

Mannesnamen hier beginnen	Frauenamen hier beginnen	Familienname ¹⁾	Vornamen	Nr. des Eintrags	Tag der Eheschließung	Zugehörigkeit oder Nichtzugeh. zu einer Kirche usw.	Bemerkungen (z.B. Name des anderen Ehegatten)
		Cose	Johann Traun	4	26.03.		
		Hübgen	Margaretha Hübgen Lisch	4			
		Cremers	Gerhard Heinrich	17	07.06.		
		Prümen	Maria Magdalena	17			
		Fammer	Frau Theodor Hübner	35	25.11.		
		Jungoski	Lehanna Emilia	35			
		Johr	Wilhelm	1	12.01.		
		Nicol	Anna	1			
		Bugge	Johann Richard	3	19.02.		
		Pöulüpen	Maria Agnes	3			
		Füßungel	Mathias	41	15.11.		
		Weyers	Maria Lucia Josephine	41			
		Gurkes	Robert Heinrich Hübner	28	11.10.		
		Siemes	Anna Barbara	28			
		Gisberts	Peter Johann Hübner	8	03.03.		
		Böning	Rudolf Konstanze Friederike	8			
		Gracklen	Heinrich Jacob	18	07.06.		
		Theifon	Maria Jacobina	18			

¹⁾ Einzutragen sind der Geburtsname des Mannes und der Geburtsname der Frau; führte ein Ehegatte im Zeitpunkt der Eheschließung einen anderen Familiennamen, so ist er auch mit diesem Namen einzutragen. Die Frauennamen werden zur besseren Übersicht eingerückt.

¹⁾ Einzutrag so ist er

min.
Lob
4. d. d. 1.
der Per
off.
Buch
d
g
A

Mannesnamen hier beginnen
Frauenamen hier beginnen
G
H
K
L
M
N
O
P
Q
R
S
T
U
V
W
X
Y
Z

Bryell 1886 H

Bemerkungen (z. B. Name des anderen Ehegatten)	Männernamen hier beglitten	Frauennamen hier beglitten	Familiennome ¹⁾	Vornamen	Nr. des Eintrags	Tag der Ehe- schließung	Zugehörigkeit oder Nichtzugeh. zu einer Kirche usw.	Bemerkungen (z. B. Name des anderen Ehegatten)
	Grosers			Johann Peter Katharina	39	15.11.		
	Jugurich			Maria Sophia Katharina	39			
	Hosencore			Peter Johann Duke	32	18.10.		
	Wilhoof			Anna Katharina	32			
	Sandria			Michael	29	11.10.		
	Lappata			Maria Agnes	29			
	Bormans			Peter Wilhelm	12	10.05.		
	Compan			Maria Cecilia	12			
	Bormans			Peter Wilhelm Katharina	31	18.11.		
	Bürschgens			Maria Johanna Katharina	31			
	Jacobs			Johann Peter	27	11.10.		
	Schmitt			Maria Johanna Katharina	27			
	Janßen			Wilhelm Laurin	5	27.02.		
	Kornes			Maria Catharina Fida	5			
	Janßen			Johann Arnold	13	17.05.		
	Schriepers			Maria Elisabeth	13			
	Janßen			Peter Theodor	33	25.10.		
	Tiger			Anna Maria Katharina	33			

an anderen Familiennamen.

¹⁾ Einzutragen sind der Geburtsname des Mannes und der Geburtsname der Frau; führte ein Ehegatte im Zeitpunkt der Eheschließung einen anderen Familiennamen, so ist er auch mit diesem Namen einzutragen. Die Frauennamen werden zur besseren Übersicht eingerückt.

Als Zeugen waren zugezogen und erschienen:

3. d. d. 1. 10. 1886

Brugg 1886 H

der Per

Männernamen hier beginnend	Frauenamen hier beginnend	Familienname ¹⁾	Vornamen	Nr. des Eintrags	Tag der Eheschließung	Zugehörigkeit oder Nichtzugeh. zu einer Kirche usw.	Bemerkungen (z.B. Name des anderen Ehegatten)
		Lemmin	Kübet Heinrich	9	04.03.		
		Wenz	Anna Maria Katharina	9			
		Lichnen	Jacob	40	15.11.		
		Thyjaen	Anna Maria Hecht-Lies	40			
		Lienen	Heinrich Johann Leonard	24	31.08.		
		Siemow	Anna Maria Kübertine	24			
		Muyers	Johann Mathias	37	26.10.		
		Lichters	Adelheid refine	37			
		Michels	Johann Leonard	6	01.03.		
		Wyhagen	Alexandra Mich. Lilke	6			
		Mündten	Christian	16	04.06.		
		Sieben	Anna Gertrud	16			
		Pölmeyer	Gerhard Friedrich K. Lorenz	23	10.08.		
		Ploenes	Pauline Christine	23			
		Rofsack	Samuel Carl	38	13.11.		
		Josefaen	Anna Gertrud	38			
		Schümmers	Franz Josef	34	25.10.		
		Remachers	Sibilla Catharina	34			

¹⁾ Einzutragen sind der Geburtsname des Mannes und der Geburtsname der Frau; führte ein Ehegatte im Zeitpunkt der Eheschließung einen anderen Familiennamen, so ist er auch mit diesem Namen einzutragen. Die Frauennamen werden zur besseren Übersicht eingedrückt.

Männernamen hier beginnend

Sie

Sto

Tapp

Ther

Ther

Fer

Win

Win

¹⁾ Einzutr

¹⁾ Die Ein

Bryell 1886 H

Bemerkungen
z. B. Name des anderen
Ehegatten)

Männernamen hier beginnend	Frauenamen hier beginnend	Familienname ¹⁾	Vornamen	Nr. des Eintrags	Tag der Ehe- schließung	Zugehörigkeit oder Nichtzugeh. zu einer Kirche u. w. ²⁾	Bemerkungen (z. B. Name des anderen Ehegatten)
		Siemons	Peter Johann Gerhard	22	10.07.		
		Heitau	Maria Josefa	22			
		Storms	Rudolf Leonard	44	26.11.		
		Nielken	Sibilla Eubelina Catharina	44			
		Teppeser	Peter Johann	19	07.06.		
		Mous	Anna Maria	19			
		Therleppen	Franz Alexander	2	05.02.		
		Prümen	Johann Margaretha Elisabeth	2			
		Therleppen	Friedrich Wilhelm	30	13.10.		
		Dickman	Catharina Agnes	30			
		Verhüfen	Heinrich Julius	25	25.09.		
		Kürth	Maria Anna	25			
		Windbergs	Peter Theodor	36	25.10.		
		Wüsten	Anna Elisabeth	36			
		Windracken	Theodor August	15	28.05.		
		Kölgers	Maria Christina Therisia	15			

anderen Familiennamen.

¹⁾ Einzutragen sind Mannes- und Frauenamen. Die Frauenamen werden zur besseren Übersicht eingerückt.
²⁾ Die Eintragung unterbleibt im Nomenverzeichnis zum Zweitbuch.

Bregell 1887 H

Namenspaar hier beginnen	Familienname ¹⁾	Vornamen	Nr. des Eintrags	Tag der Ehe- schließung	Zugehörigkeit oder Nichtzugeh. zu einer Kirche usw.	Bemerkungen (z. B. Name des anderen Ehegatten)
Bemets		Heinrich Josef	33	07. 10.		
Jryoski		Maria	33			
Blomen		Peter Johann	5	18. 02.		
Poulijam		Christine Kücklin	5			
Bos		Anton	10	20. 04.		
Lucas		Gebrüder	10			
Breüers		Johann Heinrich	44	25. 11.		
Kemper		Katharina Heinrich	44			
Bückler		Johann Heinrich	28	17. 04.		
Imkamp		Maria Theresia Kücklin	28			
Büch		Johann Heinrich	36	14. 10.		
Mutken		Rosa Elisabeth Kücklin	36			
Sutram		Carl Wilhelm	19	17. 06.		
Kirzger		Rosa Maria	19			
Cremer		Theodor Leonard	25	29. 07.		
Thoneick		Maria Amella	25			
remers		Frau Leonard	43	21. 11.		
Tefels		Maria Josefa	43			

¹⁾ Einzutragen sind der Geburtsname des Mannes und der Geburtsname der Frau; führe ein Ehegatte im Zeitpunkt der Eheschließung einen anderen Familiennamen, so ist er auch mit diesem Namen einzutragen. Die Frauennamen werden zur besseren Übersicht eingedrückt.

von Handwritten
 Namen



Als Zeugen waren zugezogen und erschienen:

3. Dr. Johann Laubach, Dammmer

W. Byzell 1887 H

der Pe

Wiss
Kas

4. Dr.

der Pe

Spring
Loh

De

C

Z

Männernamen hier beginnen	Frauenamen hier beginnen	Familienname ¹⁾	Vornamen	Nr. des Eintrags	Tag der Ehe- schließung	Zugehörigkeit oder Nichtzugeh. zu einer Kirche usw.	Bemerkungen (z.B. Name des anderen Ehegatten)
		Dillickrath	Johann Mathias	3	07.02.		
		Heggen	Maria Margaretha	3			
		Barkus	Peter Johann	42	18.11		
		Seyen	Maria Wendeline	42			
		Finken	Peter Josef	12	27.04.		
		Lehnen	Adelgunde Catharina	12			
		Flüggen	Friedrich Wilhelm	21	20.06.		
		Bickmann	Maria Barbara	21			
		Gerhardts	Friedrich Wilhelm	11	26.04.		
		Feger	Maria Maria Theresia	11			
		Gebman	Joachim Josef	37	14.10.		
		Simow	Maria Elisabeth Josefine	37			
		Bäuser	Johann Josef	16	24.05.		
		Morkens	Maria Christine	16			
		Höimers	Johann Wilhelm	26	05.08.		
		Rönnepor	Catharina Gertrud	26			
		Höimes	Peter Johann	6	18.02.		
		Pipers	Maria Catharina	6			

Männernamen
hier beginnen

Wiss

Kas

Ind

Ind

Joh

Kick

Kurf

Lang

Wiss

M

¹⁾ Einzutragen sind der Geburtsname des Mannes und der Geburtsname der Frau; führte ein Ehegatte im Zeitpunkt der Eheschließung einen anderen Familiennamen, so ist er auch mit diesem Namen einzutragen. Die Frauenamen werden zur besseren Übersicht eingerückt.

¹⁾ Einzutrage
so ist er at

Bregell 1887 H

sh
zu
e

Bemerkungen
(z.B. Name des anderen
Ehegatten)

Männernamen hier beginnen	Frauenamen hier beginnen	Familienname ¹⁾	Vornamen	Nr. des Eintrags	Tag der Ehe- schließung	Zugehörigkeit oder Nichtzugeh. zu einer Kirche usw.	Bemerkungen (z.B. Name des anderen Ehegatten)
		Küsters	Johann Josef	9	18.04.		
		Ingenricht	Anna Margaretha	9			
		Köllers	Peter Laurenz	18	03.06.		
		Tällemans	Joda	18			
		Inderbithen	Bermann Josef	20	20.06.		
		Zoers	Maria Anna Bucier	20			
		Inderfürth	Johann Hermann	32	03.10.		
		Strafer	Maria Adelgunde	32			
		Jethen	Jacob	14	13.05.		
		Rüthen	Andrina	14			
		Kickel	Christian	17	27.05.		
		Sickmans	Anna Catharina Maria Theresia	17			
		Kürfürst	Peter Heibert	24	22.07.		
		Kreuder	Sophia Elisabetha	24			
		Langerbeins	Johann Heinrich	31	27.07.		
		Hoffmans	Maria Adelheid	31			
		Linnen	Bermann Josef	4	14.02.		
		Maafsen	Anna Catharina	4			

¹⁾ Einzutragen sind der Geburtsname des Mannes und der Geburtsname der Frau; führte ein Ehegatte im Zeitpunkt der Eheschließung einen anderen Familiennamen, so ist er auch mit diesem Namen einzutragen. Die Frauennamen werden zur besseren Übersicht eingerückt.

en anderen Familiennamen,

Als Zeugen waren zugezogen und erschienen:

Bryll 1887 II

3. d. m. 17. 6. d. 1. 1. 9. ..

der Pe

zina
Ker

4. d. m.

der Pe

grünp
Loh

De

C

Z

der Pe	Männernamen hier beginnen	Frauenamen hier beginnen	Familienname ¹⁾	Vornamen	Nr. des Eintrags	Tag der Eheschließung	Zugehörigkeit oder Nichtzugeh. zu einer Kirche usw.	Bemerkungen (z.B. Name des anderen Ehegatten)
			Lehnen	Wilhelm Rüttger	38	20. 10.		
			Kriepen	Wilhelmine Bejda- Lena	38			
			Merripen	Johann Lambert	34	07. 10.		
			Joripen	Anna Catharina Franziska	34			
			Mürmanns	Theodor	39	24. 10.		
			Boerens	Maria Margaretha	34			
			Kriepen	Wilhelm Richard	15	20. 05.		
			Boeren	Maria Elisabeth	15			
			Nichten	Heinrich Cui rinus	41	14. 11.		
			Schollen	Wilhelmine Fran- ziska	41			
			Otten	Heinrich	28	09. 09.		
			Lahy	Coroline Antonia	28			
			Pachmanns	Peter Wilhelm	23	11. 07.		
			Cremers	Maria Catharina Cecilia Anna	23			
			Richter	Johann	1	17. 01.		
			Thürlings	Anna Maria Cäcilia	1			
			Schriefers	Johann Leonard	8	14. 02.		
			Strafes	Anna Margaretha	8			

¹⁾ Einzutragen sind der Geburtsname des Mannes und der Geburtsname der Frau; führte ein Ehegatte im Zeitpunkt der Eheschließung einen anderen Familiennamen, so ist er auch mit diesem Namen einzutragen. Die Frauennamen werden zur besseren Übersicht angefügt.

Männernamen hier beginnen

Sien

Sie

Sien

Stell

Ther

Thop

Thys

Wils

1.

¹⁾ Einzutrag so ist er!

Bryell 1887 H

Männernamen hier beginnen	Frauennamen hier beginnen	Familiennamen ¹⁾	Vornamen	Nr. des Eintrags	Tag der Ehe- schließung	Zugehörigkeit oder Nichtzugeh. zu einer Kirche usw.	Bemerkungen (z.B. Name des anderen Ehegatten)
		Siemes	Stann Leonard	7	18.02.		
		Oehlen	Wilhelmina Gerhart Lise	7			
		Siemes	Jacob	35	10.10.		
		Thofondern	Maria Sibilla Theresia	35			
		Siemon	Peter Johann Eduard	27	08.08.		
		Siemes	Anna Adelgunde	27			
		Stüings	Emil Moritz	21	22.01.		
		Birker	Anna Maria Cornelia	21			
		Thodam	Johann Heinrich Mathias	30	17.04.		
		Opdenberg	Anna Katharina Magdalena	30			
		Thofondern	Johann Julius	13	04.05.		
		Wollers	Anna Auguste	13			
		Thyssen	Fernand Mathias Theodor	22	20.06.		
		Tillemans	Anna Catharina	22			
		Wilkom	Heinrich Hubert	40	11.11.		
		Windberg	Maria Catharina	40			

in anderen Familiennamen.

¹⁾ Einträgen sind der Geburtsname des Mannes und der Geburtsname der Frau; führte ein Ehegatte im Zeitpunkt der Eheschließung einen anderen Familiennamen, so ist er auch mit diesem Namen einzutragen. Die Frauennamen werden zur besseren Übersicht eingerückt.

Männernamen hier beginnend	Frauenamen hier beginnend	Familienname ¹⁾	Vornamen	Nr. des Eintrags	Tag der Eheschließung	Zugehörigkeit oder Nichtzugeh. zu einer Kirche usw.	Bemerkungen (z. B. Name des anderen Ehegatten)
		Schwarz	Karlmann	25	05.04.		
		Manns	Maria Theresia	25			
		Backer	Johanna Heinrich	16	07.06.		
		Jansen	Maria Johanna	16			
		Basin	Frau: Heinrich	11	23.04.		
		Boerin	Maria Sophie	11			
		Brückel	Johann Heinrich	38	22.10.		
		Möubi	Leonard				
			Johanna Christiane	38			
			Helene				
		Bühlmann	Carl Wilhelm	8	04.04.		
		Schmidt	Anna Margaretha	8			
		Conten	Johann Gerhard	41	02.11.		
		Förstgen	Maria Theresia	41			
		Förstgen	Johann Richard	15	23.05.		
		Kröchel	Katharina Rosa	15			
		Lugbrocks	Paul Lambert	3	27.01.		
		Fischer	Anna Maria	3			
		Businco	Frau: Richard	14	04.05.		
		Basin	Gertrud Elisabeth	14			
			Maria Ida				

in dem Gängl-Platz
 1. Januar 1889
 Anna S. M. P.
 Landratsamt
 P. L. H.

¹⁾ Einzutragen sind der Geburtsname des Mannes und der Geburtsname der Frau; führte ein Ehegatte im Zeitpunkt der Eheschließung einen anderen Familiennamen, so ist er auch mit diesem Namen einzutragen. Die Frauennamen werden zur besseren Übersicht eingerückt.

Als Zeugen waren zugezogen und erschienen:

Breyell 1888 H

3. d.

de

4. d.

der

Männlichen hier beginnend	Frauenamen hier beginnend	Familienname ¹⁾	Vornamen	Nr. des Eintrags	Tag der Eheschließung	Zugehörigkeit oder Nichtzugeh. zu einer Kirche usw.	Bemerkungen (z. B. Name des anderen Ehegatten)	Männlichen hier beginnend	Frauenamen hier beginnend	Familienname
		Kellenbreckers	Wilhelm	20	09.07.					Leppers
		Backus	Maria Gertrud	20						Braun
		Beyer	Johann Jacob	17	18.06.					Köster, v.
		Stiegar	Wilhelm	17						Kalkha
		Koffmann	Johann Christian	34	07.10.					Mechters
		Birker	Thobias	34						Grimm
		Koffmann	Theodor	42	12.11.					Mexiger
		Prümen	Maria Louise	42						Lille
		Kose	Gerhard Thobias	22	30.07.					Reichel
		Vaes	Anna Maria	22						Toman
		Jansen	Johann Martin	13	28.06.					Moore
		Boos	Johanna Maria	14						Scher
		Kade	Herr. Martha	9	10.04.					Reifen
		Sumow	Therese	9						Reifen
		Karmanns	Christian Jacob	7	10.02.					Reifen
		Jansen	Lophia Maria	7						Kopf
		Kade	Therese	4	30.01.					Peter
		Dusloch	Anna Maria	4						Reifen
			Rosalie							

¹⁾ Einzutragen sind der Geburtsname des Mannes und der Geburtsname der Frau; führte ein Ehegatte im Zeitpunkt der Eheschließung einen anderen Familiennamen, so ist er auch mit diesem Namen einzutragen. Die Frauenamen werden zur besseren Übersicht eingerückt.

²⁾ Einzutragen so ist er auch



Breydel 1888 4

Bemerkungen (z. B. Name des anderen Ehegatten)	Männernamen hier beginnen	Frauennamen hier beginnen	Familienname ¹⁾	Vornamen	Nr. des Eintrags	Tag der Eheschließung	Zugehörigkeit oder Nichtzugeh. zu einer Kirche usw.	Bemerkungen (z. B. Name des anderen Ehegatten)
			Lappas	Johann Wilhelm	27	10.04.		
			Bonsdorff	Anna Christina	27			
			Lüben, von	Johann Theodor	48	22.10.		
			Kolthuisen	Anna Catharina	40			
			Merschers	Michaelis Johann Josef	21	30.07.		
			Cromer	Hubert	21			
			Murpisen	Peter Hubert	23	08.08.		
			Silberstein	Anna Maria Catharina	23			
			Michels	Ludwig Conrad	2	23.01.		
			Tornag	Adelgunde Hubert Lina	2			
			Mooren	Johann Peter	24	03.07.		
			Schroot	Maria Agnes	24			
			Murpisen	Leonard	28	11.04.		
			Füßgen	Anna Maria Conrad	28			
			Moters	Johann Wilhelm	18	16.04.		
			Hoffmanns	Catharina Josefine	18			
			Peters	Peter Johann Krauß	32	24.04.		
			Tsch	Maria Wilhelmine	31			

1) Einzutragen sind der Geburtsname des Mannes und der Geburtsname der Frau; führte ein Ehegatte im Zeitpunkt der Eheschließung einen anderen Familiennamen, so ist er auch mit diesem Namen einzutragen. Die Frauennamen werden zur besseren Übersicht eingerückt.

ig einen anderen Familiennamen.

Burgell 1888 H

Als Zeugen waren zugezogen und erschienen:

Männernamen hier beginnend	Frauenamen hier beginnend	Familienname ¹⁾	Vornamen	Nr. des Eintrags	Tag der Eheschließung	Zugehörigkeit oder Nichtzugeh. zu einer Kirche usw.	Bemerkungen (z. B. Name des anderen Ehegatten)
							Thelen
Polman			Elisabet Theodor Josef	30	26.04.		
Gisberts			Maria Anna Christine	30			Spick
Rumckers			Werner	29	24.04.		Tournai
Knoops			Lutherina Elisabeth	29			Wittk
Ronneper			Peter Conrad	36	19.10.		Vingeler
Reimer			Lutherina Agnes	36			Korcht
Rütten			Richard	33	29.01.		Wjors
Bougarts			Maria Magdalena	33			Procs
Schroers			Henrich Mathias	37	19.10.		Winters
Meathen			Maria Gertrud	37			Kass
Siemer			Johann Leonard	6	06.02.		Winters
Oellers			Maria Magdalena	6			Burg
Stefens			Peter Mathias	43	16.11.		Winters
Croonen			Anna Margaretha	43			Son
Strayer			Henrich Mathias	5	31.01.		
L. Loo, runde			Elisabeth	5			
Tiefeld			Johann Wilhelm	13	02.05.		
Imrath			Maria Theresia Christine	13			

¹⁾ Einzutragen sind der Geburtsname des Mannes und der Geburtsname der Frau; führte ein Ehegatte im Zeitpunkt der Eheschließung einen anderen Familiennamen, so ist er auch mit diesem Namen einzutragen. Die Frauennamen werden zur besseren Übersicht eingerückt.

¹⁾ Einzutragen so ist er auch



BVHyll 1888 4

Bemerkungen
z.B. Name des anderen
Ehegatten)

Männlichen hier beginnen	Frauenamen hier beginnen	Familienname ¹⁾	Vornamen	Nr. des Eintrags	Tag der Ehe- schließung	Zugehörigkeit oder Nichtzugeh. zu einer Kirche usw.	Bemerkungen (z. B. Name des anderen Ehegatten)
		Thelen	Friedrich Carl	18	26.06		
		Spicker	Anna Maria Catharina Sophia	18			
		Tournal	Hilhelm Eibert	34	22.10.		
		Nickel	Hilke Maria Bernette	34			
		Vögeler	Bernhard Eibert	26	10.04.		
		Sackhoffen	Anna Bernice	26			
		Wooers	Peter Heinrich	31	28.04.		
		Proemer	Maria Adelgunde Katharina	31			
		Winders	Peter Johann	1	13.01.		
		Kasencow	Anna Maria Catharina	1			
		Wiesnerhagen	Hilbert Robert	12	24.04.		
		Binger	Anna Josefine Zu Sime Chendotte	12			
		Hocher	Bernard Alroy	35	08.10.		
		Sorgnitz	William Franziska	35			

g einen anderen Familiennamen.

¹⁾ Einzutragen sind der Geburtsname des Mannes und der Geburtsname der Frau; führte ein Ehegatte im Zeitpunkt der Eheschließung einen anderen Familiennamen, so ist er auch mit diesem Namen einzutragen. Die Frauennamen werden zur besseren Übersicht eingerückt.

Breydel 1889 H

Männernamen hier beginnend	Frauenamen hier beginnend	Familienname ¹⁾	Vornamen	Nr. des Eintrags	Tag der Eheschließung	Zugehörigkeit oder Nichtzugeh. zu einer Kirche usw.	Bemerkungen (z. B. Name des anderen Ehegatten)
		Brocks	Johann Anton	2	21.01.		
		Orwald	Katharina	2			
		Büsch	Heinrich Mathias Wilhelm	26	18.11.		
		Borms	Anna	26			
		Wemms	Franz Joseph	10	27.04.		
		Worats	Maria Gertrud Bernille	10			
		Zimmer	Karl August Adolf Kurt	20	30.04.		
		Figot	Bernine Agnes	20			
		Schman	Johann Peter Bernard	9	15.03.		
		Lippert	Maria Christine	9			
		Licker	Johann Wilhelm	7	04.03.		
		Birsteyle	Maria Lucia Josefine	7			
		Ginnar	Friedrich Wilhelm	17	03.05.		
		Bempt. von	Maria Therese	17			
		Tünken	Franz Heinrich	8	04.03.		
		Schümaker	Berna Franziska	8			
		Garbungs	Heinrich Leonard August	18	04.04.		
		Preitken	Maria Katharina	18			

Rechnung nachfol.
Kaufverf. Dörfern.
ich abgepfloffen
Januar 1890
s. u. f. u.
w. abstrahieren
Keller.

¹⁾ Einzutragen sind der Geburtsname des Mannes und der Geburtsname der Frau; führte ein Ehegatte im Zeitpunkt der Eheschließung einen anderen Familiennamen, so ist er auch mit diesem Namen einzutragen. Die Frauennamen werden zur besseren Übersicht eingerückt.

Bryell 1889 H

Als Zeugen waren zugezogen und erschienen:

3. d. pr. Joseph Weiser

der Per

Männernamen hier beginnen	Frauenamen hier beginnen	Familienname ¹⁾	Vornamen	Nr. des Eintrags	Tag der Eheschließung	Zugehörigkeit oder Nichtzugeh. zu einer Kirche usw.	Bemerkungen (z.B. Name des anderen Ehegatten)
		Stahlen	Peter August	15	14.06.		
		Rehner	Anna Margareta	15			
		Künste	Heinrich Mathias	24	21.10.		
		Janzen	Therese Gottrüd	24			
		Künste	Johann Rudmar	19	09.07.		
		Lohr	Anna Maria Louise	14			
		Buchsteds	Peter August Joseph	11	24.07.		
		Kahn	Maria Agnes	11			
		Hoffmanns	Wilhelm Arnold	12	24.07.		
		Wilms	Margdalena	12			
		Janzen	Peter Heinrich	6	02.07.		
		Tippen	Maria Louise	6			
		Janzen	Frau Stübke	13	03.10.		
		Racos	Willa Gottrüd	13			
		Judestrick	Johann Heinrich Leonard	22	01.10.		
		Güters	Maria Gottrüd	22			
		Ketels	Heinrich Leonard	27	26.11.		
		Büschmann	Leborena Elisabeth	27			

¹⁾ Einzutragen sind der Geburtsname des Mannes und der Geburtsname der Frau; führte ein Ehegatte im Zeitpunkt der Eheschließung einen anderen Familiennamen, so ist er auch mit diesem Namen einzutragen. Die Frauennamen werden zur besseren Übersicht eingerückt.

²⁾ Einzutragen sind die

3. d. pr.
 4. d. pr.
 der Per
 1. d. pr.
 2. d. pr.
 3. d. pr.
 4. d. pr.
 5. d. pr.
 6. d. pr.
 7. d. pr.
 8. d. pr.
 9. d. pr.
 10. d. pr.
 11. d. pr.
 12. d. pr.
 13. d. pr.
 14. d. pr.
 15. d. pr.
 16. d. pr.
 17. d. pr.
 18. d. pr.
 19. d. pr.
 20. d. pr.
 21. d. pr.
 22. d. pr.
 23. d. pr.
 24. d. pr.
 25. d. pr.
 26. d. pr.
 27. d. pr.
 28. d. pr.
 29. d. pr.
 30. d. pr.
 31. d. pr.
 32. d. pr.
 33. d. pr.
 34. d. pr.
 35. d. pr.
 36. d. pr.
 37. d. pr.
 38. d. pr.
 39. d. pr.
 40. d. pr.
 41. d. pr.
 42. d. pr.
 43. d. pr.
 44. d. pr.
 45. d. pr.
 46. d. pr.
 47. d. pr.
 48. d. pr.
 49. d. pr.
 50. d. pr.

Männernamen hier beginnen
 Frauenamen
 1. d. pr.
 2. d. pr.
 3. d. pr.
 4. d. pr.
 5. d. pr.
 6. d. pr.
 7. d. pr.
 8. d. pr.
 9. d. pr.
 10. d. pr.
 11. d. pr.
 12. d. pr.
 13. d. pr.
 14. d. pr.
 15. d. pr.
 16. d. pr.
 17. d. pr.
 18. d. pr.
 19. d. pr.
 20. d. pr.
 21. d. pr.
 22. d. pr.
 23. d. pr.
 24. d. pr.
 25. d. pr.
 26. d. pr.
 27. d. pr.
 28. d. pr.
 29. d. pr.
 30. d. pr.
 31. d. pr.
 32. d. pr.
 33. d. pr.
 34. d. pr.
 35. d. pr.
 36. d. pr.
 37. d. pr.
 38. d. pr.
 39. d. pr.
 40. d. pr.
 41. d. pr.
 42. d. pr.
 43. d. pr.
 44. d. pr.
 45. d. pr.
 46. d. pr.
 47. d. pr.
 48. d. pr.
 49. d. pr.
 50. d. pr.

Bryell 1889 H

Bemerkungen
(z.B. Name des anderen
Ehegatten)

Männernamen hier beginnen	Frauenamen hier beginnen	Familienname *)	Vornamen	Nr. des Eintrags	Tag der Ehe- schließung	Zugehörigkeit oder Nichtzugeh. zu einer Kirche usw.	Bemerkungen (z.B. Name des anderen Ehegatten)
		Lammen	Michael Joseph	25	02. 11.		
		Bollen	Maria Agnes	25			
		Lammen	Michael Joseph	30	29. 11.		
		Barenacker	Juna Maria Catharina	30			
		Wachter	Joseph Theodor Klaus	22	14. 10.		
		Bornier	Maria Helena	22			
		Kaufmann	Peter Martin	5	01. 03.		
		Gasper	Maria Maria	5			
		Martens	Peter Wilhelm	1	14. 01.		
		Timm	Maria Christina Martina	1			
		Martens	Wilhelm Joseph	16	15. 06.		
		Weyer	Maria Sophia Bernichte	16			
		Martens	Peter Martin	23	25. 10.		
		Bucher	Maria Agnes	23			
		Meinen	Peter Martin	3	21. 01.		
		Siemens	Maria Christina Catharina	3			
		Jamann	Jacob	14	24. 05.		
		Müller	Bernhardine Elisabeth	14			

nderen Familiennamen,

*) Einträgen sind der Geburtsname des Mannes und der Geburtsname der Frau; führte ein Ehegatte im Zeitpunkt der Eheschließung einen anderen Familiennamen, so ist er auch mit diesem Namen einzutragen. Die Frauennamen werden zur besseren Übersicht eingerückt.

Bregell 1850 H

Männernamen hier beginnen	Frauenamen hier beginnen	Familienname ¹⁾	Vornamen	Nr. des Eintrags	Tag der Eheschließung	Zugehörigkeit oder Nichtzugeh. zu einer Kirche usw.	Bemerkungen (z.B. Name des anderen Ehegatten)
		Becker	Brud. Anton Ludwig	6	23.04.		
		Bücker	Nicolaus Margaretha Christiana	6			
		Buxten	Franz	25	24.10.		
		Heimes	Anna Gertrud Maria	25			
		Bodemann	Adam	20	29.09.		
		Thielen	Maria Gertrud Katharina	20			
		Croonen	Peter Rudolf	27	27.10.		
		Ferkees	Maria Agatha	27			
		Binnmal	Josef Michael	2	20.01.		
		Schümacher	Maria Agnes	2			
		Bümann	Carl August	12	25.06.		
		Heckers	Maria Anna Katharina	12			
		Flüggen	Johann Martin	21	03.10.		
		Heckmann	Anna Katharina Henriette	21			
		Goerts	Herrich Matthias	30	24.11.		
		Roosen	Anna Margarete Elisabeth	30			
		Hahn	Peter Matthias	17	12.09.		
		Hegholz	Anna Maria Christine	17			

¹⁾ Einzutragen sind der Geburtsname des Mannes und der Geburtsname der Frau; führe ein Ehegatte im Zeitpunkt der Eheschließung einen anderen Familiennamen, so ist er auch mit diesem Namen einzutragen. Die Frauenamen werden zur besseren Übersicht eingerückt.

Engelke aut-
 wirtsch. Wk.
 mit abge-

aus 1891
 8 Apr
 Ind. Strauch

Neu...

Breggla 1890 H

Bemerkungen (z.B. Name des anderen Ehegatten)	Männernamen hier beginnend	Frauennamen hier beginnend	Familienname ¹⁾	Vornamen	Nr. des Eintrags	Tag der Ehe- schließung	Zugehörigkeit oder Nichtzugeh. zu einer Kirche usw.	Bemerkungen (z.B. Name des anderen Ehegatten)
			Meljsen	Johanna Heinrich	5	21.04.		
			Wens	Sibilla Margaretha Agnes	5			
			Rindel	Johann Baptist	1	13.01.		
			Flüggen	Anna Maria Katharina	1			
			Ree	Johann Heinrich	13	04.07.		
			Roesgen	Anna Gertrud	13			
			Schmitz	Peter Heinrich	11	20.06.		
			Fraunrich	Maria Katharina Josefa	11			
			Schorf	Johann	4	17.07.		
			Vorchhofen	Anna Katharina	4			
			Schroemges	Johann Mathias	8	22.05.		
			Furchee	Adelheid Barbara	8			
			Viberata	Johann Heinrich	14	04.07.		
			Ree	Sibilla Katharina	14			
			Terbrüggen	Theodor	19	22.09.		
			Jansen	Emilie Maria Josefa	19			
			Tiefouderu	Johann Julius	29	29.11.		
			Wolters	Margarethe Emma Lise	29			

¹⁾ Einzutragen sind der Geburtsname des Mannes und der Geburtsname der Frau; führte ein Ehegatte im Zeitpunkt der Eheschließung einen anderen Familiennamen, so ist er auch mit diesem Namen einzutragen. Die Frauennamen werden zur besseren Übersicht eingerückt.

anderen Familiennamen.

Als Zeugen waren zugezogen und erschienen:

B. Weyd 1890 H

3. d. / Mr

der Per

Wulfa

Wife

4. d. / Mr

der Per

Wulfa

Wife

Männchen hier beginnen	Frauen hier beginnen	Familienname ¹⁾	Vornamen	Nr. des Eintrags	Tag der Eheschließung	Zugehörigkeit oder Nichtzugeh. zu einer Kirche usw.	Bemerkungen (z.B. Name des anderen Ehegatten)
		Thiesen	Peter Gerhard	23	10.10.		
		Kriegers	Hanna Catharina Barbara	23			
		Wegers	Peter Heinrich Wilhelm	9	05.05.		
		Lüchtgers	Hanna Sibilla Sophia	9			
		Winnestr	Hanna Wilhelm Johanna	10	20.06.		
		Hornes	Hanna Wilhelmine Lucia	10			

Männchen hier beginnen
Frauen hier beginnen

¹⁾ Einzutragen sind der Geburtsname des Mannes und der Geburtsname der Frau; führe ein Ehegatte im Zeitpunkt der Eheschließung einen anderen Familiennamen, so ist er auch mit diesem Namen einzutragen. Die Frauennamen werden zur besseren Übersicht eingedrückt.

¹⁾ Einzutrag so ist er t

Bregell 1890 H

Männernamen hier beginnen	Frauenamen hier beginnen	Familienname *)	Vornamen	Nr. des Eintrags	Tag der Eheschließung	Zugehörigkeit oder Nichtzugeh. zu einer Kirche usw.	Bemerkungen (z.B. Name des anderen Ehegatten)
Berger			Johann Gottfried	26	20. 10.		
	Michels		Maria Katharine	26			
Birken			Josef Wilhelm	3	30. 01.		
	Terporten		Anna Katharina	3			
Brocks			Frau Theodor	4	06. 02.		
	Leusgus		Maria Mathilde	4			
ohnen			Johann Wilhelm	32	27. 11.		
	Fendel		Maria Jda	32			
Cremers			Johann Wilhelm	12	22. 05.		
	Lafsen		Josef Maria Elisabeth Klara	12			
Fickmans			Johann Gottfried	6	09. 02.		
	Büscher		Maria Elisabeth	6			
Finckels			Jakob	2.1	02. 10.		
	Therleppen		Muse Sibilla Eugenie Antonette	2.1			
Feyn			Karl Hubert	17	06. 07.		
	Liddon		Anna Maria Adelgunde	17			
Funderkees			Peter Johann Robert	24	19. 10.		
	Rüllen		Anna Katharina Käthe Marie	24			

1. Bregell
drüpfing
wird
na 1890
wfr
namts

*) Einzutragen sind der Geburtsname des Mannes und der Geburtsname der Frau. führte ein Ehegatte im Zeitpunkt der Eheschließung einen anderen Familiennamen, so ist er auch mit diesem Namen einzutragen. Die Frauennamen werden zur besseren Übersicht eingerückt.

Breyell 1880 H

3. d/nc

der Pe

Drü
Tafel

4. d/nc

der Pe

Maas
Hoch

Männernamen hier beginnen	Frauenamen hier beginnen	Familiennamen ¹⁾	Vornamen	Nr. des Eintrags	Tag der Eheschließung	Zugehörigkeit oder Nichtzugeh. zu einer Kirche usw.	Bemerkungen (z.B. Name des anderen Ehegatten)
	Jüngern		Gerhard	22	16.10.		
	Collée		Anna Pauline	22			
	Klaupen		Wilhelm	14	09.06.		
	Einstegen		Johanna Elisabeth	14			
	Klompfen		Johann	3.1	14.10.		
	Lenzen		Anna Margaretha	3.1			
	Küppers		Alexander	1	26.01.		
	Heidenfels		Anna Filomena Gottfried	1			
	Läumen		Heinrich Robert	23	16.10.		
	Kölges		Maria Theresia	23			
	Lenzen		Gottfried	10	01.05.		
	Wustock		Anna Gottfried	10			
	Siemen		Johann Heinrich Lübbert	20	28.04.		
	Gieskes		Katharina Agnes	20			
	Lotta		Rügerd Wilhelm	28	03.11.		
	Zanders		Anna Maria Lübertine	28			
	Noais		Johann Heinrich	2	28.01.		
	Normes		Maria Agnes	2			

¹⁾ Einzutragen sind der Geburtsname des Mannes und der Geburtsname der Frau; führte ein Ehegatte im Zeitpunkt der Eheschließung einen anderen Familiennamen, so ist er auch mit diesem Namen einzutragen. Die Frauennamen werden zur besseren Übersicht eingetrickt.

Männernamen hier beginnen
Frauennamen hier beginnen

Maas

Maas

Maas

Nie

K

Pole

Pre

Pö

Sal

Sag

¹⁾ Einzutragen sind der Geburtsname des Mannes und der Geburtsname der Frau; führte ein Ehegatte im Zeitpunkt der Eheschließung einen anderen Familiennamen, so ist er auch mit diesem Namen einzutragen. Die Frauennamen werden zur besseren Übersicht eingetrickt.



Byrgel 1890 H

Bemerkungen (z.B. Name des anderen Ehegatten)	Männernamen hier beginnen	Frauennamen hier beginnen	Familiennamen ¹⁾	Vornamen	Nr. des Eintrags	Tag der Ehe- schließung	Zugehörigkeit oder Nichtzugeh. zu einer Kirche usw.	Bemerkungen (z.B. Name des anderen Ehegatten)
	Meysius	Friedrich Wilhelm			24	13. 11.		
	Janfain	Maria Anna Katharina			29			
	Michels	Johann Heinrich			25	19. 10.		
	Tibarth	Johanna Sibilla			25			
	Nicol	Rüdigert Werner			33	27. 11.		
	Riet, von	Gothica			33			
	Peters	Johann Heinrich			19	07. 04.		
	Michels	Anna Sibilla			19			
	Preuten	Johann Heinrich			8	24. 04.		
	Bisshorn	Anna			8			
	Bannakers	Johann			11	08. 05.		
	Preuten	Anna Katharina			11			
	Bösges	Rüdigert Michael			9	27. 04.		
	Bornes	Katharina Ida Josefine			9			
	Salmus	Friedrich Wilhelm			15	17. 06.		
	Terhaag	Bernella Minabell			15			
	Safoen	Frau Wilhelm			5	04. 02.		
	Schriewers	Maria Katharina Heubene			5			

¹⁾ anderen Familiennamen,

¹⁾ Einzutragen sind der Geburtsname des Mannes und der Geburtsname der Frau; führte ein Ehegatte im Zeitpunkt der Eheschließung einen anderen Familiennamen, so ist er auch mit diesem Namen einzutragen. Die Frauennamen werden zur besseren Übersicht eingerückt.

Bregell 1894 H

3. d. d. r.

der Pe

Drui
Takt

4. d. d. r.

der Pe

Das
Hach

Männernamen hier beginnend	Frauenamen hier beginnend	Familienname ¹⁾	Vornamen	Nr. des Eintrags	Tag der Ehe- schließung	Zugehörigkeit oder Nichtzugeh. zu einer Kirche usw.	Bemerkungen (z. B. Name des anderen Ehegatten)
		Smets	Johann Peter	13	25.05.		
		Gisbertz	Maria Agnes	13			
		Theuwinjen	Jacob Hubert	27	30.10.		
		Theberaths	Maria Katharina	27			
		Theofondern	Wilhelm Matthias Güster	16	23.06.		
		Bücklers	Josephine Lucie	16			
		Fraingott	Johann Heinrich	7	13.04.		
		Büsch	Lina Maria	7			
		Velden, von der	Johann	18	19.08.		
		Thodam	Maria Theresia	18			
		Wundbergs	Johann Heinrich	30	13.11.		
		Gierkers	Johanna Dorothea Hubertine	30			

¹⁾ Einzutragen sind der Geburtsname des Mannes und der Geburtsname der Frau; führte ein Ehegatte im Zeitpunkt der Eheschließung einen anderen Familiennamen, so ist er auch mit diesem Namen einzutragen. Die Frauennamen werden zur besseren Übersicht eingerückt.

¹⁾ Einzutra
so ist er

BEVELL KR. A.

Bezahl 1892 H

3. d. pr.

der Pe

fraba.

Bra

4. d. pr.

der Pe

Niac

Brig

di

D

ht

fr

D

H

By

J

H

Männernamen hier beginnen	Frauenamen hier beginnen	Familienname ¹⁾	Vornamen	Nr. des Eintrags	Tag der Eheschließung	Zugehörigkeit oder Nichtzugeh. zu einer Kirche usw.	Bemerkungen (z.B. Name des anderen Ehegatten)
		Lanker	Peter Hubert	7	27.02.		
		Lommen	Maria Christine Agatha	7			
		Lanker	Peter Johann August	26	29.10.		
		Sieben	Maria Catharina Christine	26			
		Lehnen	Frank Hermann	10	09.05.		
		Bieker	Anna Catharina	10			
		Lehnen	Johann Michael	18	25.06.		
		Prümen	Maria Johanna Clara	18			
		Liemen	Peter Heinrich	13	20.05.		
		Lörensberg	Küsterin Louisa	13			
		Nyeboers	Heinrich	19	11.07.		
		Bieker	Cornelia	19			
		Opkoven	Johann Gottfried	24	10.10.		
		Lehnen	Anna Dorothea	24			
		Piderkes	Anton Jacob	17	20.06.		
		Bradt, van	Sophia Louise	17			
		Pistor	Julius	27	11.11.		
		Pottgieper	Ferdinand Bernine	27			

¹⁾ Einzutragen sind der Geburtsname des Mannes und der Geburtsname der Frau; führte ein Ehegatte im Zeitpunkt der Eheschließung einen anderen Familiennamen, so ist er auch mit diesem Namen einzutragen. Die Frauennamen werden zur besseren Übersicht eingetrickt.

Männernamen hier beginnen

- Pol

Rey

Ree

Sch

Stef

Tas

Tas

Tas

Tas

Tas



Bezahl.

Byggell 1899 H

Bemerkungen
Name des anderen
Ehegatten)

Männernamen hier beginnen	Frauenamen hier beginnen	Familienname ¹⁾	Vornamen	Nr. des Eintrags	Tag der Ehe- schließung	Zugehörigkeit oder Nichtzugeh. zu einer Kirche usw.	Bemerkungen (z. B. Name des anderen Ehegatten)
		Pollen	Richard Rügöl	16	17.06.		
		Soppmans	Maria Anna Käthe Anna	16			
		Reep	Peter Hubert	30	25.11.		
		bauer	Anna Sibilla Christine	30			
		Roesger	Johann Christian	6	27.02.		
		Cox	Anna Maria Katharina	6			
		Schulter	Jos. Philipp	29	21.11.		
		Theorlappen	Maria Eva	29			
		Steffens	Bernhard	11	13.05.		
		Rollbrocker	Anna Margareta	11			
		Theorlappen	Franz Wilhelm Rügöl	22	21.01.		
		Junfer	Kristine Käthe	22			
		Thonick	Johann Heinrich Josif	5	26.02.		
		Bygen	Anna Sophia	5			
		Thygen	Theodor Hubert Friedrich	1	09.01.		
		Wijers	Pauline	1			
		Trocker	Johann Gottfried	21	08.08.		
		Wanz	Maria Johanna Louise	21			

¹⁾ Einzutragen sind der Geburtsname des Mannes und der Geburtsname der Frau; führe ein Ehegatte im Zeitpunkt der Eheschließung einen anderen Familiennamen, so ist er auch mit diesem Namen einzutragen. Die Frauennamen werden zur bessern Übersicht eingetragen.

1000

Alle Zonen waren zuzuziehen und archivieren:

Bregell 1892 H

3. d. r. r.

der Pe

frabe
Pia

4. d. r. r.

der Pe

Mian
Christ

di

D
hi
fr

v

H
P
H

Männernamen hier beginnen	Frauenamen hier beginnen	Familienname ¹⁾	Vornamen	Nr. des Eintrags	Tag der Ehe- schließung	Zugehörigkeit oder Nichtzugeh. zu einer Kirche usw.	Bemerkungen (z.B. Name des anderen Ehegatten)
		Fanderfeldm	Peter Johann	4	08.02.		
		Fanderkees	Maria Christine	4			
		Windbergs	Peter Heinrich	14	27.05.		
		Conten	Katharina	14			
		Wirks	Peter Matthias	2	03.02.		
		Schmolders	Katharina	2			

¹⁾ Einzutragen sind der Geburtsname des Mannes und der Geburtsname der Frau; führte ein Ehegatte im Zeitpunkt der Eheschließung einen anderen Familiennamen, so ist er auch mit diesem Namen einzutragen. Die Frauennamen werden zur besseren Übersicht eingetrickt.

¹⁾ Einzutragen so ist er



Bregell

Männernamen hier beginnend	Frauenamen hier beginnend	Familienname ¹⁾	Vornamen	Nr. des Eintrags	Tag der Eheschließung	Zugehörigkeit oder Nichtzugeh. zu einer Kirche usw.	Bemerkungen (z.B. Name des anderen Ehegatten)
		Boden	Peter Johann Jakob	6	31.01.		
		Wicklen	Franziska Henriette Höckem	6			
		Summer	Frau Heinrich	18	17.04.		
		Tschagg	Hubertina	18			
		Loerenberg	Heinrich Louis	35	23.10.		
		Rheims	Maria Paulina	35			
		Sommer	Frau August	11	10.04.		
		Braßler	Anna Margaretha	11			
		Silckrath	Frau Josef	15	12.04.		
		Ochlen	Maria Catharina Margaretha	15			
		Arnst	Johann Heinrich	5	20.01.		
		Bormus	Gertrud	5			
		Bümann	Wilhelm Josef	27	21.07.		
		Sören	Catharina Agnes	27			
		Findel	Peter Wilhelm	37	17.11.		
		Orta	Anna Margaretha	37			
		Franken	Heinrich Hubert	13	10.04.		
		Wicklen	Christina Hubertina	13			

¹⁾ Einträgen sind der Geburtsname des Mannes und der Geburtsname der Frau; führte ein Ehegatte im Zeitpunkt der Eheschließung einen anderen Familiennamen, so ist er auch mit diesem Namen einzutragen. Die Frauennamen werden zur besseren Übersicht eingedrückt.

Breyell 1893 H

3. d

der P

4. d

der P

Männernamen hier beginnen	Frauennamen hier beginnen	Familienname ¹⁾	Vornamen	Nr. des Eintrags	Tag der Eheschließung	Zugehörigkeit oder Nichtzugeh. zu einer Kirche usw.	Bemerkungen (z.B. Name des anderen Ehegatten)
		Görkerolts	Friedrich Wilhelm	20	27.04.		
		Hoffmanns	Maria Christina	20			
		Görkerolts	Heinrich Mathias	36	06. 11.		
		Finken	Maria Elisabeth	36			
		Gürtts	Heinrich	10	10.04.		
		Swillens	Anna Catharina	10			
		Bahlen	Johann Michael	38	17. 11.		
		Birken	Christine Hubertina	38			
		Bickers	Wilhelm Heinrich	14	10.04.		
		Backes	Carolina Hubertina Elisabeth	14			
		Bickmann	Martin Wilhelm	8	4.02.		
		Terhaag	Maria Hubertina	8			
		Jansen	Johann Peter	17	17.04.		
		Herkoisen	Anna Catharina Juliana	17			
		Jansen	Peter Johann	32	22.04.		
		Strafer	Anna Christina	32			
		Junderkees	Johann Mathias	4	13.01.		
		Gondrich	Anna Catharina	4			

¹⁾ Einzutragen sind der Geburtsname des Mannes und der Geburtsname der Frau; führte ein Ehegatte im Zeitpunkt der Eheschließung einen anderen Familiennamen, so ist er auch mit diesem Namen einzutragen. Die Frauennamen werden zur besseren Übersicht eingerückt.

¹⁾ Einzutrag so ist er

Männernamen hier beginnen

Kid

Li

Mu

Pl

P

P

Pl

Pl

Ro

L

Breyell 1893 H

Bemerkungen (z.B. Name des anderen Ehegatten)	Männernamen hier beginnen	Frauennamen hier beginnen	Familienname ¹⁾	Vornamen	Nr. des Eintrags	Tag der Ehe- schließung	Zugehörigkeit oder Nichtzugeh. zu einer Kirche usw.	Bemerkungen (z.B. Name des anderen Ehegatten)
	Küppers			Johann Matthias	31	18.09.		
	Breidenbroich			Wilhelmine	31			
	Linnen			Johann Heinrich	30	11.04.		
	Meinen			Anna Sibilla Gertrud	30			
	Meiners			Johann Hermann	16	13.07.		
	Goets			Comelia Gertrud	16			
	Ohlen			Johann Peter Reinhold	3	13.01.		
	Reping			Marie Luiza	3			
	Peters			Carl August	25	26.06.		
	Beak			Catharina	25			
	Peters			Peter Leonard	22	08.05.		
	Jakobs			Johanna	22			
	Ploenes			Johann Anton Kobler	23	12.05.		
	Fondets			Anna Catharina	23			
	Ploenes			Johann Jakob	26	30.06.		
	Bremenkamp			Anna Wilhelmine	26			
	Raugus			Hermann Josef	34	16.10.		
	Clafum			Catharina Fola	34			

anderen Familiennamen.

¹⁾ Einzutragen sind der Geburtsname des Mannes und der Geburtsname der Frau; führte ein Ehegatte im Zeitpunkt der Eheschließung einen anderen Familiennamen, so ist er auch mit diesem Namen einzutragen. Die Frauennamen werden zur besseren Übersicht eingerückt.

Bregell 1893 H

3. d
der P
4. d
der P

Männernamen hier beginnend	Frauenamen hier beginnend	Familienname ¹⁾	Vornamen	Nr. des Eintrags	Tag der Eheschließung	Zugehörigkeit oder Nichtzugeh. zu einer Kirche usw.	Bemerkungen (z.B. Name des anderen Ehegatten)
		Schmela	Tilman	7	06.02.		
		Thielen	Maria Johanna Miedt-Ida	7			
		Schmitter	Fraua Winnich	1	09.01.		
		Flüggen	Anna Maria Josefine	1			
		Schmitter	Johann Gerhard (Rücholf)	9	11.02.		
		Rütten	Anna Helena	9			
		Schmidt	Lambert	24	29.05.		
		Pütjens	Katharina	24			
		Stieger	Johanna Wilhelm	12	10.04.		
		Ploenes	Anna Maria Käthe	12			
		Syben	Malkias	19	17.04.		
		Kürvers	Maria Käthe	19			
		Verkats	Johann Käthe	39	27.11.		
		Klingen	Maria Catharina	39			
		Weiskens	Frau Leonard	33	22.11.		
		Verhören	Malki Käthe	33			
		Weyers	Peter Wilhelm Abstin	29	09.04.		
		Kolthausen	Maria Christina Käthe				

Männernamen hier beginnend
We
Ma
We

¹⁾ Einzutragen sind der Geburtsname des Mannes und der Geburtsname der Frau; führte ein Ehegatte im Zeitpunkt der Eheschließung einen anderen Familiennamen, so ist er auch mit diesem Namen einzutragen. Die Frauennamen werden zur besseren Übersicht eingerückt.

¹⁾ Einzutrag so ist er z

Byzgg 1893 H

ceh zu he	Bemerkungen (z.B. Name des anderen Ehegatten)	Männernamen hier beginnend	Frauennamen hier beginnend	Familienname ¹⁾	Vornamen	Nr. des Eintrags	Tag der Ehe- schließung	Zugehörigkeit oder Nichtzugeh. zu einer Kirche usw.	Bemerkungen (z.B. Name des anderen Ehegatten)
				Weyers	Mosemilian Josef	28	26.07.		
				Riefers	Dona Elisabeth	28			
				Windberg	Peter Johann	21	28.04.		
				Govers	Johanna Hendrika	21			
				Wicks	Johann Heinrich	2	13.01.		
				Finken	Dona Maria Luisa	21			

in anderen Familiennamen.

¹⁾ Einzutragen sind der Geburtsname des Mannes und der Geburtsname der Frau; führte ein Ehegatte im Zeitpunkt der Eheschließung einen anderen Familiennamen, so ist er auch mit diesem Namen einzutragen. Die Frauennamen werden zur besseren Übersicht eingerückt.

Laufende Nummer.	Namen und Vornamen der Verheiratheten.		Datum der Urkunde
	Verheirathet mit		
2	Minder Johann, W. G. Palm Jäger	Eberatz Johann	21. Januar 1894
6	Bürcken Johann, Metzger	Scharen Johann	6. April
4	Bürsten Peter, Johann Jäger	Müller Anna, Maria	6. April
26	Bückler Josef, Engelbr.	Hoffmann, Maria, Wit. Arnold	28. September
14	Bucher Johann, Zimmerl.	Hess Margaretha, Johanna, Wit. J. P.	22. Mai
21	Dackel Ernst, Jäger	Linsen Anna, Cath. Johanna	18. Juni
18	Dreißiger Johann, Jäger	Thelen Johann, Maria	1. Juni
30	Johann Josef, Zimmerl.	Bruckner, Maria, Elisabeth	8. Oktober
11	Gybel Josef, Zimmerl.	Klumpen, W. G. Palm Jäger	1. Mai
22	Giesmann Johann, Jäger	Hesper Anna, Maria, Cath.	25. Juni
14	Gleitschler Peter, Metzger	Heijer, Wilhelmine, Margaretha	1. Juni
9	Gybel Johann, Zimmerl. Jäger	Giesing Johann, Wilhelmine	13. April
40	Hochmann Johann, Zimmerl.	Fredy Anna, Elisabeth	19. November
34	Hoffmann, W. G. Palm, Zimmerl.	Bender, Maria, Wilhelmine, W. G. Palm	29. Oktober
28	Jäger, Jung, Peter	Böcher, Anna, Wilhelmine	5. November
24	Jansen, Jäger	Königs, Johanna, Catharina	28. September
29	Kochmann Johann, Zimmerl.	Franken, Maria, Marg. Wilhelmine	1. Oktober
12	Müller Peter, Johann, Zimmerl.	Tobler, Anna, Elisabeth	15. Mai
17	Müller, Ludwig, Zimmerl.	Schuman, Maria, Catharina, August	12. Oktober

B. 1894 A

Urfunde	Laufende Nummer	Namen und Vornamen der Verheiratheten.	Datum der Urfunde
		Verheirathet mit	
1894	16	Küster Johann Simon?	Musumaker Johannellen 1. Juni 1894
	5	Lehmann Paul Franz Wilh.	Baurschert Johannellen 6. April
	33	Lorenz Peter Johann	Whehny Martin?
	35	Mankelstein Peter Jacob	von Mülker Catharina ^{Simon} 26. October
	39	Maulendyck Paul August	Thiele Mann Catharina ^{W. Müller} 18. November
	42	Petersen Philipp Jakob	Wulber Maria Johanna 19. October
	46	Talber Johann Jacob	Toulyson Elisabeth Johanna 29. October
	25	Thomsen Johann August	Gerhardt Mann Catharina 1. October
	25	Tollmann Johann Johann	Mohr Johann Catharina 11. November
	10	Wegmann Johann	Thomsen Mann Johanna 16. April
	1	van Mey May August	Buckmann Salma Elisabeth 20. Juni
	19	Whehny Carl August	Jarisch Johanna Augustina 2. October
	15	Whehny Johann	Francis Mann Paula 25. Mai
	8	Whehny Carl Johann	Busch Mann Sibilla Johanna 10. April
	20	Whehny Peter August	Lindacker Maria Martin?
	12	Whehny Peter Jacob	Schwarz Johanna Johanna 2. Mai
	34	Whehny Johann	Muhsen Maria Johanna ^{Simon} 19. October
	3	Whehny Johann Johann	Lammann Mann Martin? 5. Juni
	23	Whehny Johann August	Whehny Mann Johanna 9. Juli

BYVALL 1894 H

Namn och Adresser för församlingen

Namn och Adresser

1. <i>Andersson, Anders</i>	<i>Andersson, Anders</i>	1894
2. <i>Andersson, Anders</i>	<i>Andersson, Anders</i>	

BYVALL 1894 H

Byzgehd 1895 H

Familiennamen	Vornamen	Nr. des Heirats eintrags	Heiratsdatum
Aretz	Hermann	28	26.08.
Blomen	Sibilla Wilhelmine	29	14.10.
Boetzkes	Johanna Catharina Hubertina	14	13.05.
Boetzkes	Maria	28	26.08.
Bremmen	Johann Wilhelm	21	16.07.
Brüster	Peter Johann	37	22.11.
Busch	Franz Albert	20	10.06.
Busch	Franziska Adelgunde	19	20.05.
Busch	Heinrich Ludwig	13	30.04.
Clephas	Johann Wilhelm	31	25.10.
Compans	Franz Conrad	23	26.07.
Cremers	Maria Franziska	21	16.07.
Dickmanns	Aloysius	2	15.01.
Dohmen	Sibilla Catharina	25	02.08.
Drießen	Peter Josef Werner	34	08.11.
Fincken	Wilhelm Anton	10	23.04.
Forst	Wilhelm Heinrich	7	18.02.
Gerkes	Maria Gertrud	37	22.11.
Gobbers	Jacob	5	04.02.
Görtz	Maria Sofia Catharina	31	25.10.
Hamacher	Anna Catharina	27	23.08.
Hebben	Maria Catharina Christina	13	30.04.
Heidenfeld	Catharina Emilia	2	15.01.
Heimes	Anna Catharina	24	29.07.

Bygd 1895 H

Familiennamen	Vornamen	Nr. des Heirats eintrags	Heiratsdatum
Heyden	Johann Christoph	17	17.05.
Hoeren	Johann Mathias	18	17.05.
Hoewelmanns	Josef Cornelius	3	21.01.
Hofmanns	Johanna Catharina Hubertina	7	18.02.
Hommen	Peter Albert	9	22.04.
Hormes	Helene	22	26.07.
Hüning	Johann Gerhard	25	02.08.
Hüskes	Johann Heinrich	30	18.10.
Jacobs	Gertrud Adelgunda	9	22.04.
Jansen	Johann	27	23.08.
Jansen	Maria Adelgunde	16	14.05.
Kemper	Peter Leonhard	35	11.11.
Keßels	Martin	8	20.02.
Klaas	Gerhard	22	26.07.
Klingen	Heinrich	4	11.02.
Kohnen	Peter Heinrich	33	08.11.
Krausen	Anna Sibilla Catharina	8	20.02.
Krebs	Rosine	1	14.01.
Krichel	Josef	26	20.08.
Kriegers	Wilhelm Josef	36	15.11.
Krigowsky	Gertrud	34	08.11.
Kühnen	Johann Heinrich	32	28.10.
Lehnen	Maria Catharina	10	23.04.
Levy	Bernhard	1	14.01.
Liehnen	Albert	19	20.05.
Lommen	Wilhelm Josef	12	29.04.
Miekels	Catharina Margaretha Henriette	5	04.02.
Molls	Maria Sibilla Hubertina	23	26.07.

Byzill 1895 H

Familienname	Vornamen	Nr. des Heirats eintrags	Heiratsdatum
Müllers	Johann Leonhard	16	14.05.
Nauß	Anna Sibilla	33	08.11.
Opstals	Mathias	6	15.02.
Otten	Maria Hubertine	6	15.02.
Paschmanns	Peter Wilhelm	38	25.11.
Ramackers	Maria Sofia	11	27.04.
van de Reydt	Antonia Sofia	12	29.04.
Rösge	Anna Maria Elisabeth	18	17.05.
Schellekens	Anna Sibilla	36	15.11.
Schürgers	Heinrich	11	27.04.
Schumacher	Anna Gertrud Agnes	32	28.10.
Snellen	Peter	29	14.10.
Staacks	Theodor Anton	14	13.05.
Strucken	Maria Elisabeth	38	25.11.
Terhaag	Anna Sofia	20	10.06.
Terhaag	Maria Margaretha	15	13.05.
Thevißen	Maria Gertrud	4	11.02.
Thomas	Peter Leonhard	35	11.11.
Trangoff	Hubertina Louise	17	17.05.
Verstegen	Anna Margaretha	30	18.10.
Windbergs	Ida Josefina	3	21.01.

Bryell 1895 H

Familienname	Vornamen	Nr. des Heirats eintrags	Heirats- datum
Winkens	Peter Johann	24	29.07.
Wolken	Barbara Josefine	26	20.08.
Zoers	Peter Heinrich	15	13.05.
